

MKV

Mitteldeutscher Kunststoffvertrieb

PROFILSYSTEME FÜR
BALKON • SICHTSCHUTZ • ZAUN



Hinweise

Allgemeine Hinweise:

diese Hinweise beziehen sich auf alle Produkte

Ausdehnung der Profile:

Beachten Sie, dass die Profile genügend Möglichkeit zur Längenausdehnung haben, da es sonst zu Spannungen und einer daraus resultierenden Ablösung vom Baukörper kommen kann.

Ausdehnung: weiße Profile = min. 0,3 %; folierte Profile bzw. dunkle Farben = min. 0,5 % der Verarbeitungslänge
Ggf. sprechen Sie mit unserem Fachverkäufern.

Kaschierte / folierte Profile:

Alle mit „K“ gekennzeichnete Artikel gibt es in der kaschierten / folierten Ausführung.

- Ausgewiesene Preise beziehen sich auf Standardfarbfolien.

Beachten Sie den Mehrpreis, der bei einigen Folien anfällt.

Eine Übersicht finden Sie auf den letzten Seiten.

Schutzfolie:

Bei der Entfernung der Schutzfolie darf die Abziehtemperatur (Oberflächen- und Umgebungstemperatur) nicht unter +10 °C liegen!

Die Folie muss direkt nach der Verarbeitung abgezogen werden!

Diese Folie ist bis max. 6 Monate UV- & witterungsbeständig.

Produktbezogene Hinweise für:

diese Hinweise beziehen sich auf die einzelnen Produkte



= auf Anfrage!



= Auslaufartikel: Bedruckte Endkappen werden durch folierte Endkappen ersetzt!



= Kleben:

Wir empfehlen diesen Artikel mit unserem Kunststoffkleber Art. 6005 zu verkleben!

Diesen Artikel finden Sie auf Seite 19.



= Verschrauben:

Wir empfehlen den Artikel zusätzlich von unten zu verschrauben. (Sicherheitsschraube)



= Kleber ist auf eine Seite des Verbinders aufzubringen.



Balkonsystem



Sichtschutzsystem



Zaunsystem

Balkonsystem

Balkonsystem:

Unsere Balkonverkleidungsprofile sind aus hochwertigem PVC, witterungsbeständig und weisen eine hohe Langlebigkeit auf. Die Gestaltung eines Balkons ist nahe zu grenzenlos, sei es beim Design oder bei der Farbgestaltung. Die Profile können in weiß so wie in den verschiedensten Folienfarbtönen (z.B. Renolit) hergestellt werden.

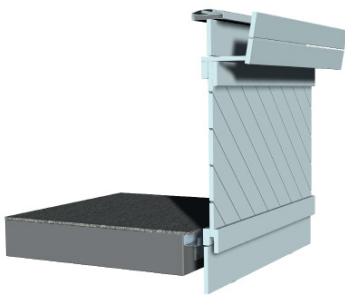
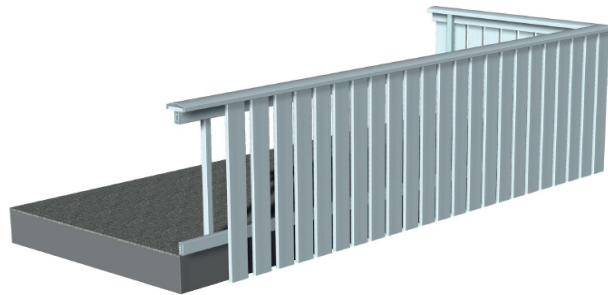

Balkonverkleidung mit Blumenbank und diagonalen Profilen



Balkonverkleidung mit senkrechten Profilen

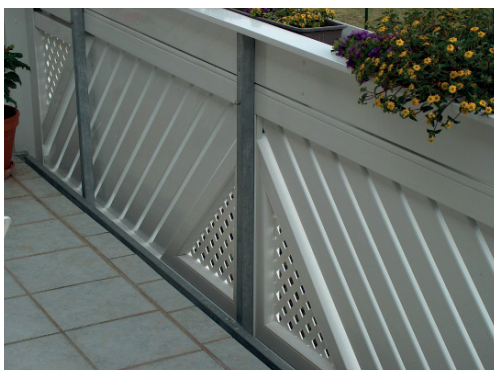

Balkensystem - Schaumprofile -

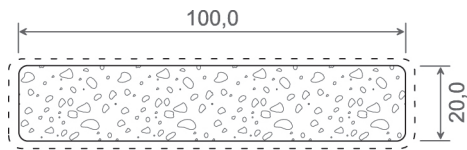

- - - = kaschiert

Artikel-Nr.	Bezeichnung	Farbe	Länge in Meter	Meter pro VE	Preis: €/lfm.	Hinweis
S10020	Schaumprofil	weiß	6	12	11,76	
S10020 K...	Schaumprofil	kaschiert	6	6	19,61	

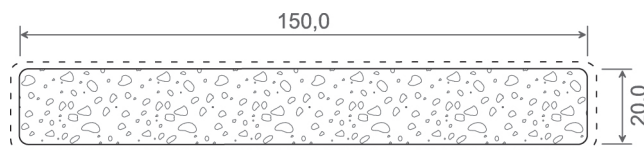

- - - = kaschiert

Artikel-Nr.	Bezeichnung	Farbe	Länge in Meter	Meter pro VE	Preis: €/lfm.	Hinweis
S15020	Schaumprofil	weiß	6	12	16,07	
S15020 K...	Schaumprofil	kaschiert	6	6	25,17	

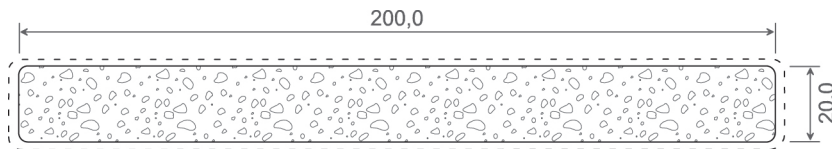

- - - = kaschiert

Artikel-Nr.	Bezeichnung	Farbe	Länge in Meter	Meter pro VE	Preis: €/lfm.	Hinweis
S20020	Schaumprofil	weiß	6	12	21,76	
S20020 K...	Schaumprofil	kaschiert	6	6	37,06	

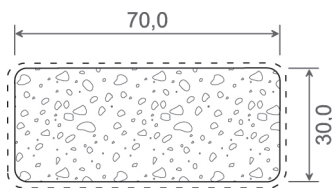

- - - = kaschiert

Artikel-Nr.	Bezeichnung	Farbe	Länge in Meter	Meter pro VE	Preis: €/lfm.	Hinweis
S7030	Schaumprofil	weiß	6	12	11,99	
S7030 K...	Schaumprofil	kaschiert	6	6	20,87	

Balkensystem - Schaumprofile -

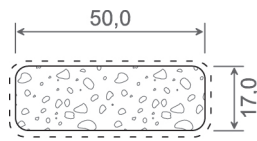

- - - = kaschiert

Artikel-Nr.	Bezeichnung	Farbe	Länge in Meter	Meter pro VE	Preis: €/lfm.	Hinweis
S5017	Schaumprofil	weiß	6	30	6,19	
S5017 K ...	Schaumprofil	kaschiert	6	6	11,13	

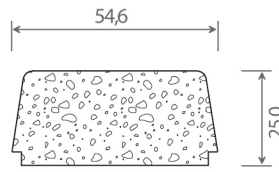

- - - = kaschiert

Artikel-Nr.	Bezeichnung	Farbe	Länge in Meter	Meter pro VE	Preis: €/lfm.	Hinweis
S5525	Schaumprofil	weiß	6	12	9,36	

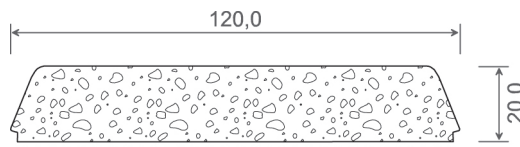

- - - = kaschiert

Artikel-Nr.	Bezeichnung	Farbe	Länge in Meter	Meter pro VE	Preis: €/lfm.	Hinweis
S12020	Schaumprofil	weiß	6	12	13,40	

Dieses System der geschäumten Profile ist etwas besonders ...

... weil es aus bestem Rohstoff hergestellt wird. Die Profile haben innen einen schraubfähigen Kern und zeichnen sich außen durch eine glatte Oberfläche aus.

... weil die Vielfalt der Profile eine individuelle Gestaltungsmöglichkeit, auch für andere Zwecke bietet.

... weil die Profilkonstruktion verwindungssteif ist und somit ohne besondere Verstärkung eingesetzt werden kann.

... weil die Balkonverkleidungsprofile eine gute Optik bieten, pflegeleicht und absolut wartungsfrei sind.

... weil gute Bearbeitungsmöglichkeiten gegeben sind und somit Montagefreundlichkeit selbstverständlich ist.

... weil auch Sonderanfertigungen nach Wünschen und Vorstellungen Ihrer Kunden möglich sind.

... weil ein Hersteller mit 50-jähriger Erfahrung dahinter steht, der gleichbleibend gute Qualität garantiert.

Balkonsystem

- Hohlkammerprofile & Zubehör -

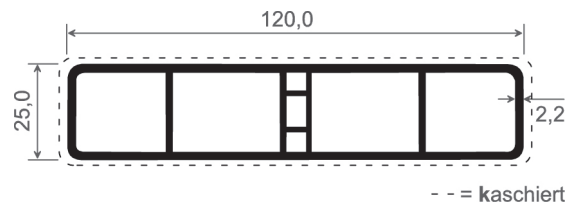

Artikel-Nr.	Bezeichnung	Farbe	Länge in Meter	Meter pro VE	Preis: €/lfm.	Hinweis
060	Hohlkammerprofil	weiß	6	30	8,73	
060 K ...	Hohlkammerprofil	kaschiert	6	30	18,21	

Zubehör für 060



Artikel-Nr.	Bezeichnung	Farbe	Stück pro VE	Preis: €/Stück	Hinweis
061	Endkappe, flach - gerade	weiß	50	1,14	
061 F ...	Endkappe, flach - gerade	foliert pass. zu ...	50	4,80	?
061 K ...	Endkappe, flach - gerade	bedruckt pass. zu ...	50	2,27	A
061 R ...	Endkappe, flach - gerade	durchgefärbt pass. zu ...	50	1,27	

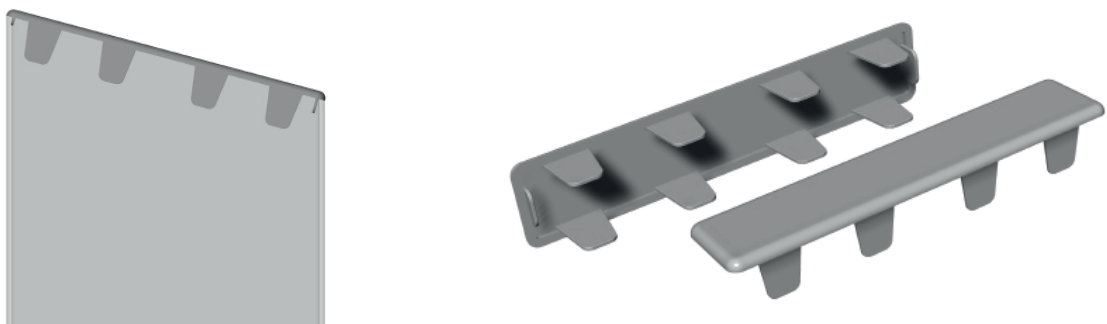

Artikel-Nr.	Bezeichnung	Farbe	Stück pro VE	Preis: €/Stück	Hinweis
062	Endkappe, flach - für 15° Schräge	weiß	50	1,14	
062 F ...	Endkappe, flach - für 15° Schräge	foliert pass. zu ...	50	4,80	?
062 R ...	Endkappe, flach - für 15° Schräge	durchgefärbt pass. zu ...	50	1,27	

Balkonsystem

- Hohlkammerprofile & Zubehör -

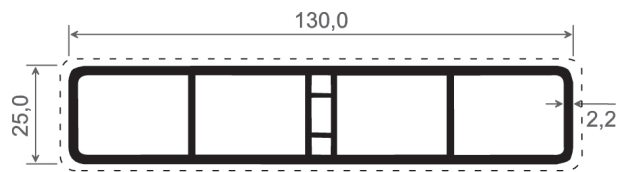

-- = kaschiert

Artikel-Nr.	Bezeichnung	Farbe	Länge in Meter	Meter pro VE	Preis: €/lfm.	Hinweis
070	Hohlkammerprofil	weiß	6	30	8,86	
070 K ...	Hohlkammerprofil	kaschiert	6	30	19,35	

Zubehör für 070

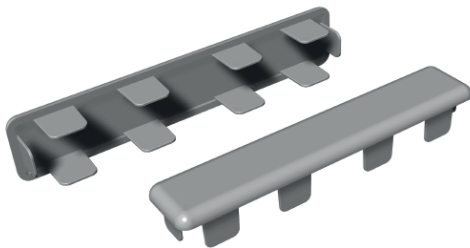

Artikel-Nr.	Bezeichnung	Farbe	Stück pro VE	Preis: €/Stück	Hinweis
071	Endkappe, flach - gerade	weiß	50	1,14	
071 F ...	Endkappe, flach - gerade	foliert pass. zu ...	50	4,80	?
071 K ...	Endkappe, flach - gerade	bedruckt pass. zu ...	50	2,28	A
071 R ...	Endkappe, flach - gerade	durchgefärbt pass. zu ...	50	1,34	

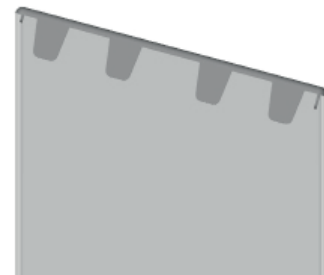
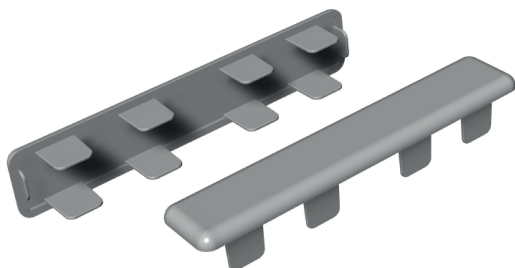

Artikel-Nr.	Bezeichnung	Farbe	Stück pro VE	Preis: €/Stück	Hinweis
072	Endkappe, flach - für 15° Schräge	weiß	50	1,14	
072 F ...	Endkappe, flach - für 15° Schräge	foliert pass. zu ...	50	4,80	?

Druckfehler vorbehalten

Balkonsystem

- Hohlkammerprofile & Zubehör -

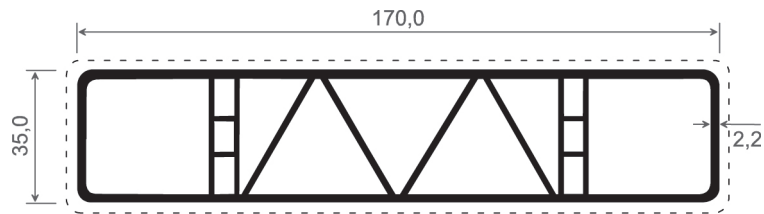

- - = kaschiert

Artikel-Nr.	Bezeichnung	Farbe	Länge in Meter	Meter pro VE	Preis: €/lfm.	Hinweis
080	Hohlkammerprofil	weiß	6	12	17,08	
080 K ...	Hohlkammerprofil	kaschiert	6	12	27,95	

Zubehör für 080

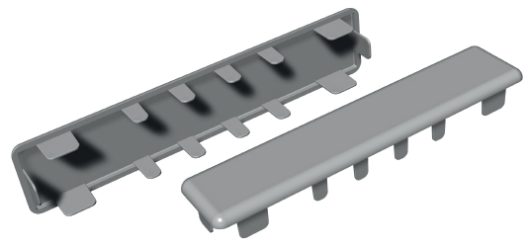
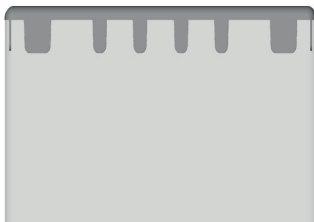

Artikel-Nr.	Bezeichnung	Farbe	Stück pro VE	Preis: €/Stück	Hinweis
081	Endkappe, flach - gerade	weiß	50	1,59	
081 F ...	Endkappe, flach - gerade	foliert pass. zu ...	50	8,60	?
081 K ...	Endkappe, flach - gerade	bedruckt pass. zu ...	50	3,29	A
081 R ...	Endkappe, flach - gerade	durchgefärbt pass. zu ...	50	1,77	

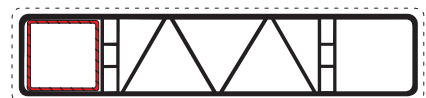
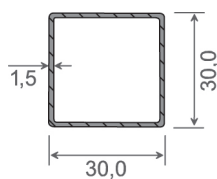

Artikel-Nr.	Bezeichnung	Länge in Meter	Meter pro VE	Preis: €/lfm.	Hinweis
SZ 346	Aluverstärkung für Hohlkammerprofil Art. 080	6	6	10,25	

Balkonsystem

- Hohlkammerprofile & Zubehör -

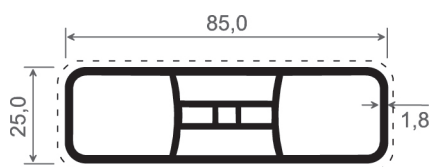

--- = kaschiert

Artikel-Nr.	Bezeichnung	Farbe	Länge in Meter	Meter pro VE	Preis: €/lfm.	Hinweis
ZL 130	Hohlkammerprofil	weiß	6	30	5,31	
ZL 130 K...	Hohlkammerprofil	kaschiert	6	30	9,49	

Zubehör für ZL 130

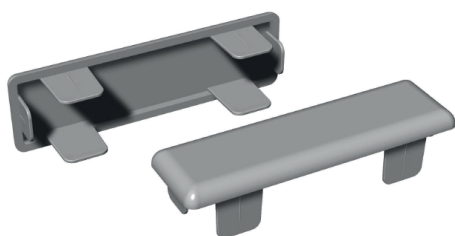

Artikel-Nr.	Bezeichnung	Farbe	Stück pro VE	Preis: €/Stück	Hinweis
ZK 146	Endkappe, flach - gerade	weiß	100	1,01	
ZK 146 F ...	Endkappe, flach - gerade	foliert pass. zu ...	100	4,37	
ZK 146 K ...	Endkappe, flach - gerade	bedruckt pass. zu ...	100	2,22	
ZK146 R ...	Endkappe, flach - gerade	durchgefärbt pass. zu ...	100	1,52	

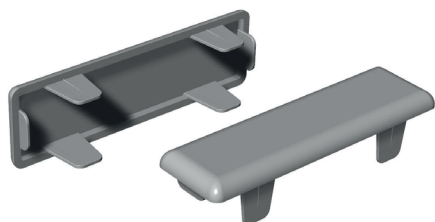

Artikel-Nr.	Bezeichnung	Farbe	Stück pro VE	Preis: €/Stück	Hinweis
ZK 147	Endkappe, flach - für 15° Schräge	weiß	100	1,01	
ZK 147 F ...	Endkappe, flach - für 15° Schräge	foliert pass. zu ...	100	4,37	
ZK 147 K ...	Endkappe, flach - für 15° Schräge	bedruckt pass. zu ...	100	2,22	
ZK 147 R ...	Endkappe, flach - für 15° Schräge	durchgefärbt pass. zu ...	100	1,52	

Balkonsystem

- Hohlkammerprofile & Zubehör -

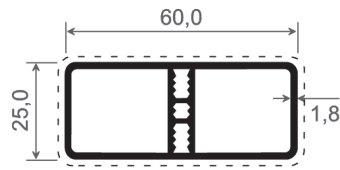

- - = kaschiert

Artikel-Nr.	Bezeichnung	Farbe	Länge in Meter	Meter pro VE	Preis: €/lfm.	Hinweis
ZL 110	Hohlkammerprofil	weiß	6	30	3,92	
ZL 110 K...	Hohlkammerprofil	kaschiert	6	30	8,73	

Zubehör für ZL 110

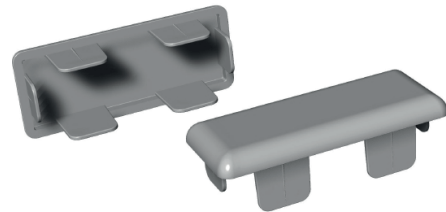
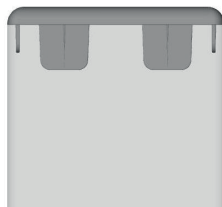

Artikel-Nr.	Bezeichnung	Farbe	Stück pro VE	Preis: €/Stück	Hinweis
ZK 126	Endkappe, flach - gerade	weiß	100	0,70	
ZK 126 F ...	Endkappe, flach - gerade	foliert pass. zu ...	100	4,30	?
ZK 126 K ...	Endkappe, flach - gerade	bedruckt pass. zu ...	100	1,52	A
ZK 126 R ...	Endkappe, flach - gerade	durchgefärbt pass. zu ...	100	1,14	

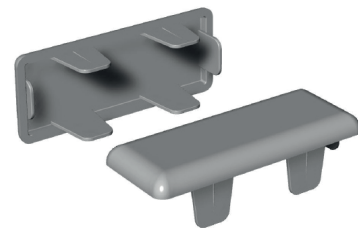

Artikel-Nr.	Bezeichnung	Farbe	Stück pro VE	Preis: €/Stück	Hinweis
ZK 127	Endkappe, flach - für 15° Schräge	weiß	100	0,70	
ZK 127 F ...	Endkappe, flach - für 15° Schräge	foliert pass. zu ...	100	Anfrage	?
ZK 127 K ...	Endkappe, flach - für 15° Schräge	bedruckt pass. zu ...	100	1,52	A
ZK 127 R ...	Endkappe, flach - für 15° Schräge	durchgefärbt pass. zu ...	100	1,14	

Balkonsystem

- Riegelprofil & Zubehör -

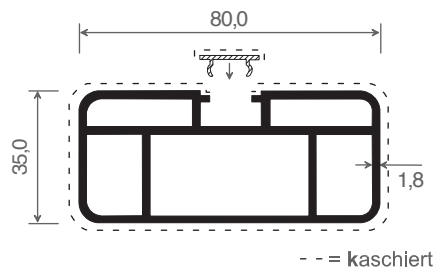

Artikel-Nr.	Bezeichnung	Farbe	Länge in Meter	Meter pro VE	Preis: €/lfm.	Hinweis
ZR 120	Riegelprofil mit Klipsleiste	weiß	6	30	7,34	
ZR 120 K ...	Riegelprofil mit Klipsleiste	kaschiert	6	30	15,69	

Zubehör für ZR 120

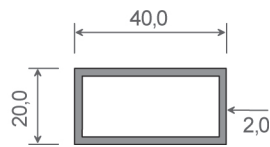

Artikel-Nr.	Bezeichnung	Länge in Meter	Meter pro VE	Preis: €/lfm.	Hinweis
ZV 157	Alu-Vierkantrohr zur Verstärkung für ZR 120	6	6	6,90	



Balkonsystem

- Handlaufprofile & Zubehör -

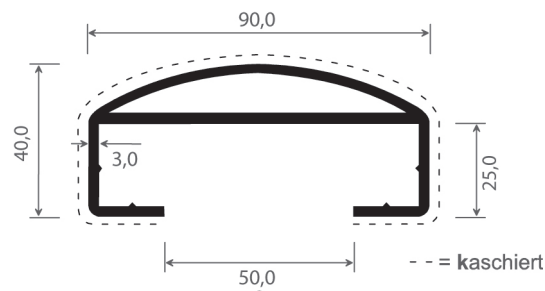

Artikel-Nr.	Bezeichnung	Farbe	Länge in Meter	Meter pro VE	Preis: €/lfm.	Hinweis
HB 9040	Balkonhandlauf	weiß	6	12	11,13	
HB 9040 K ...	Balkonhandlauf	kaschiert	6	12	21,63	

Zubehör für HB 9040

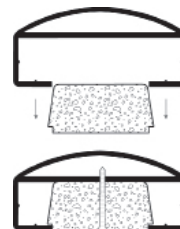
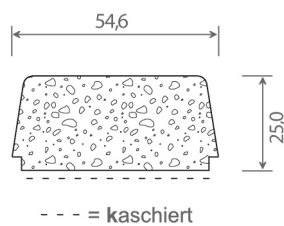

Artikel-Nr.	Bezeichnung	Farbe	Länge in Meter	Meter pro VE	Preis: €/lfm.	Hinweis
S5525	Schaumprofil pass. zu Art. HB 9040	weiß	6	12	9,23	
S5525 K ...	Schaumprofil pass. zu Art. HB 9040	kaschiert	6	12	11,39	

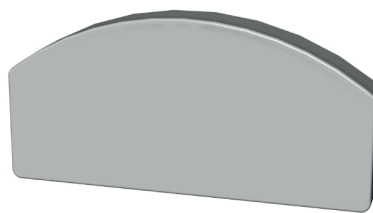

Artikel-Nr.	Bezeichnung	Farbe	Stück pro VE	Preis: €/Stück	Hinweis
HK 9041	Endkappe pass. für Art. HB 9040	weiß	20	1,89	
HK 9041 R ...	Endkappe pass. für Art. HB 9040	durchgefärbt pass. zu ...	20	2,22	
HK 9041 F ...	Endkappe pass. für Art. HB 9040	foliert pass. zu ...	20	8,09	

Balkonsystem

- Handlaufprofile & Zubehör -

Zubehör für HB 9040

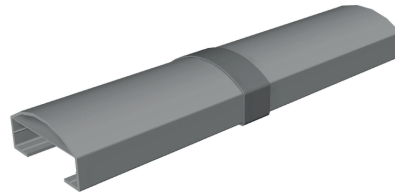

Artikel-Nr.	Bezeichnung	Farbe	Stück pro VE	Preis: €/Stück	Hinweis
HV 9042	Handlaufstoßverbinder pass. für Art. HB 9040	weiß	10	7,91	
HV 9042 K ...	Handlaufstoßverbinder pass. für Art. HB 9040	bedruckt pass. zu ...	10	14,67	
HV 9042 R ...	Handlaufstoßverbinder pass. für Art. HB 9040	durchgefärbt pass. zu ...	10	9,49	

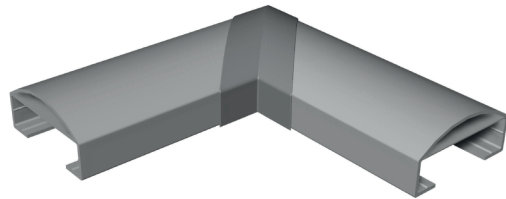

Artikel-Nr.	Bezeichnung	Farbe	Stück pro VE	Preis: €/Stück	Hinweis
HEV 9043	Handlaufeckverbinder 90° pass. für Art. HB 9040	weiß	10	11,63	
HEV 9043 K ...	Handlaufeckverbinder 90° pass. für Art. HB 9040	bedruckt pass. zu ...	10	20,11	
HEV 9043 R ...	Handlaufeckverbinder 90° pass. für Art. HB 9040	durchgefärbt pass. zu ...	10	14,04	

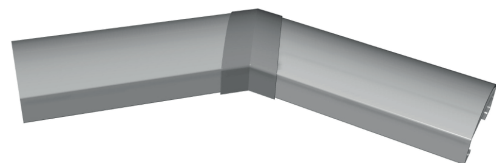
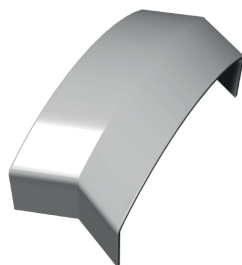

Artikel-Nr.	Bezeichnung	Farbe	Stück pro VE	Preis: €/Stück	Hinweis
HEV 9044	Handlaufeckverbinder 135° pass. für Art. HB 9040	weiß	10	9,99	
HEV 9044 K ...	Handlaufeckverbinder 135° pass. für Art. HB 9040	bedruckt pass. zu ...	10	18,46	
HEV 9044 R ...	Handlaufeckverbinder 135° pass. für Art. HB 9040	durchgefärbt pass. zu ...	10	12,14	

Balkonsystem

- Handlaufprofile & Zubehör -

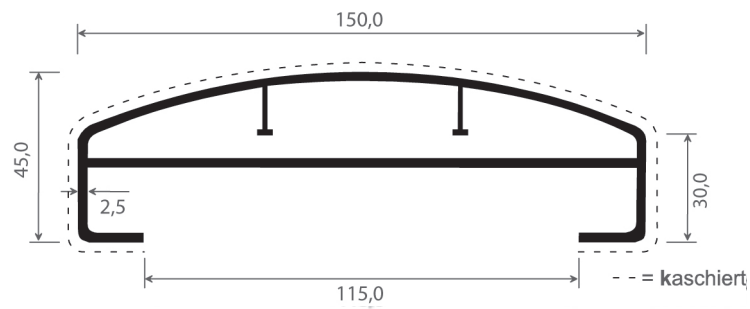

Artikel-Nr.	Bezeichnung	Farbe	Länge in Meter	Meter pro VE	Preis: €/lfm.	Hinweis
HB 15045	Balkonhandlauf	weiß	6	6	15,05	
HB 15045 K ...	Balkonhandlauf	kaschiert	6	6	27,07	

Zubehör für HB 15045

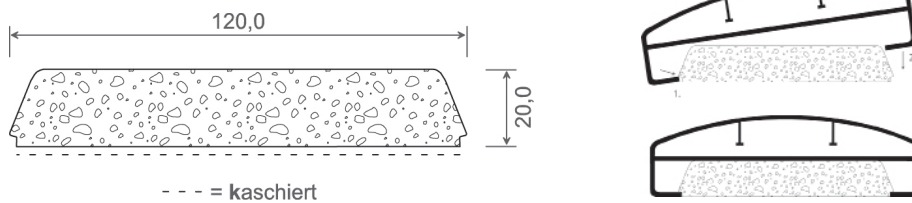

Artikel-Nr.	Bezeichnung	Farbe	Länge in Meter	Meter pro VE	Preis: €/lfm.	Hinweis
S12020	Schaumprofil pass. zu Art. HB 15045	weiß	6	12	13,91	
S12020 K ...	Schaumprofil pass. zu Art. HB 15045	kaschiert	6	12	21,63	

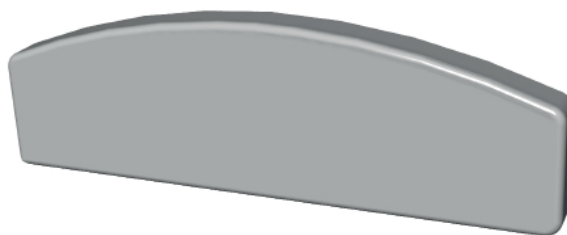

Artikel-Nr.	Bezeichnung	Farbe	Stück pro VE	Preis: €/Stück	Hinweis
HK 15046	Endkappe pass. für Art. HB 15045	weiß	20	2,78	
HK 15046 R ...	Endkappe pass. für Art. HB 15045	durchgefärbt pass. zu ...	20	3,03	

Balkonsystem

- Handlaufprofile & Zubehör -

Zubehör für HB 15045

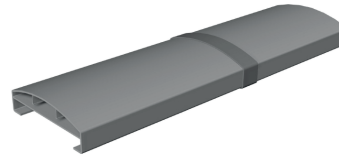

Artikel-Nr.	Bezeichnung	Farbe	Stück pro VE	Preis: €/Stück	Hinweis
HV 15047	Handlaufstoßverinder pass. für Art. HB 15045	weiß	10	11,51	
HV 15047 K ...	Handlaufstoßverinder pass. für Art. HB 15045	bedruckt pass. zu ...	10	20,11	
HV 15047 R ...	Handlaufstoßverinder pass. für Art. HB 15045	durchgefärbt pass. zu ...	10	13,91	

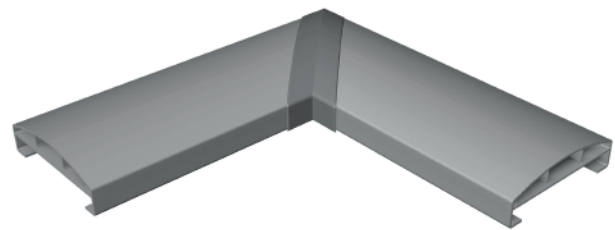

ArtikelNr.	Bezeichnung	Farbe	Stück pro VE	Preis: €/Stück	Hinweis
HEV 15048	Handlaufeckverbinder 90° pass. für Art. HB 15045	weiß	10	15,18	
HEV 15048 K ...	Handlaufeckverbinder 90° pass. für Art. HB 15045	bedruckt pass. zu ...	10	25,42	
HEV 15048 R ...	Handlaufeckverbinder 90° pass. für Art. HB 15045	durchgefärbt pass. zu ...	10	18,21	

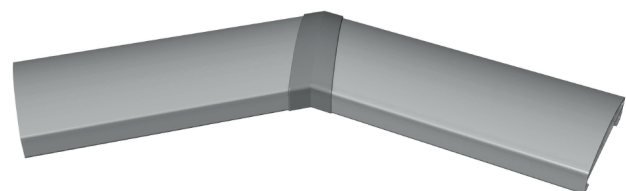

Artikel-Nr.	Bezeichnung	Farbe	Stück pro VE	Preis: €/Stück	Hinweis
HEV 15049	Handlaufeckverbinder 135° pass. für Art. HB 15045	weiß	10	13,54	
HEV 15049 K ...	Handlaufeckverbinder 135° pass. für Art. HB 15045	bedruckt pass. zu ...	10	23,66	
HEV 15049 R ...	Handlaufeckverbinder 135° pass. für Art. HB 15045	durchgefärbt pass. zu ...	10	16,19	

Balkonsystem

- Handlaufprofile & Zubehör -

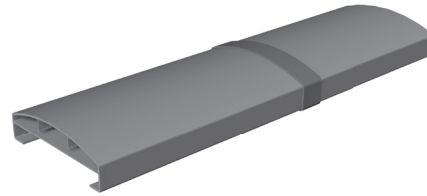

Artikel-Nr.	Bezeichnung	Farbe	Stück pro VE	Preis: €/Stück	Länge in mm
ZI 5510	Zierleiste	weiß	36	3,92	6.000
HV 15047 K...	Zierleiste	kaschiert	36	6,96	6.000

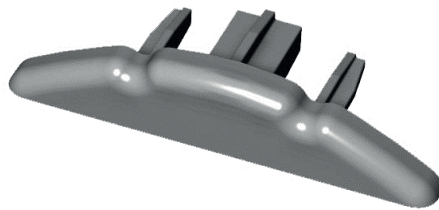

ArtikelNr.	Bezeichnung	Farbe	Stück pro VE	Preis: €/Stück	Hinweis
K 5510	Endkappe pass. für Art. ZI 5510	weiß	50	0,83	
K 5510 R...	Endkappe pass. für Art. ZI 5510	durchgefärbt pass. zu ...	50	0,96	



Artikel-Nr.	Bezeichnung	Stück pro VE	Preis: €/Stück	Hinweis
6005	Kunststoffkleber Tube 200g - verwendbar für alle Endkappen / Handlaufverbinder	1	12,10	

Balkonsystem

- Balkondeckenverkleidung -

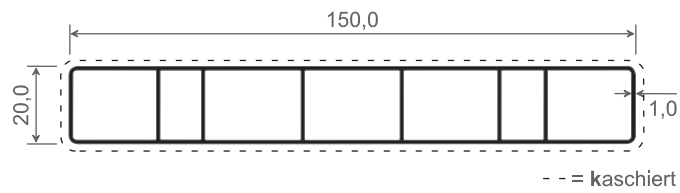

Artikel-Nr.	Bezeichnung	Farbe	Länge in Meter	Meter pro VE	Preis: €/lfm.	Hinweis
050	Hohlkammerprofil	weiß	6	30	6,20	
050 K...	Hohlkammerprofil	kaschiert	6	30	17,96	

Zubehör für 050

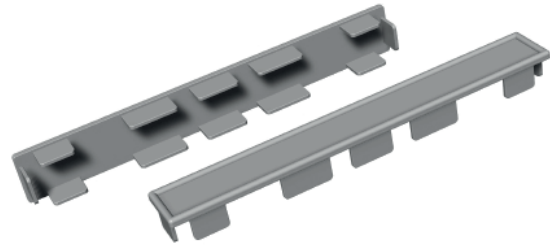

Artikel-Nr.	Bezeichnung	Farbe	Stück pro VE	Preis: €/Stück	Hinweis
055	Endkappe, flach - gerade	weiß	50	0,76	
055 R ...	Endkappe, flach - gerade	durchgefärbt pass. zu ...	50	0,89	



Balkonsystem

- Balkondeckenverkleidung -

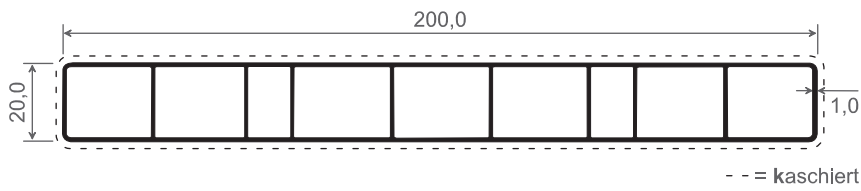

Artikel-Nr.	Bezeichnung	Farbe	Länge in Meter	Meter pro VE	Preis: €/lfm.	Hinweis
052	Hohlkammerprofil	weiß	6	30	6,96	
052 K ...	Hohlkammerprofil	kaschiert	6	30	20,99	

Zubehör für 052

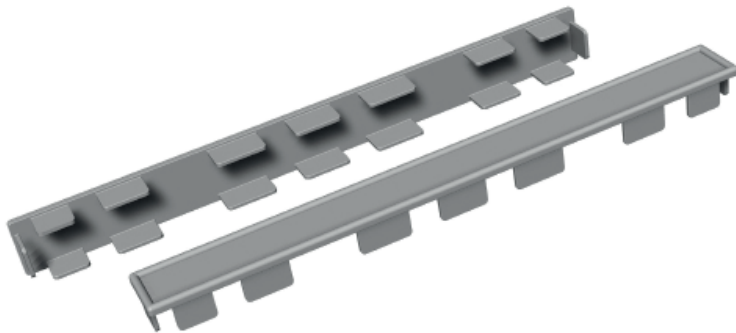

Artikel-Nr.	Bezeichnung	Farbe	Stück pro VE	Preis: €/Stück	Hinweis
057	Endkappe, flach - gerade	weiß	50	0,88	
057 R ...	Endkappe, flach - gerade	durchgefärbt pass. zu ...	50	1,01	



Balkonsystem

- Balkondeckenverkleidung -

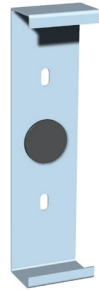

150cm

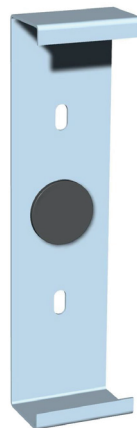

200cm

Artikel-Nr.	Abb.	Bezeichnung	Stück pro VE	Preis: €/Stück	Hinweis
BK 15020		Edelstahl Befestigungsklammer mit Dämpfer Pad für "Balkondeckenverkleidung" pass. für Art. 050 / Art. S15020	50	4,73	
BK 20020		Edelstahl Befestigungsklammer mit Dämpfer Pad für "Balkondeckenverkleidung" pass. für Art. 052 / Art. S20020	50	5,06	

Befestigungsklammern für Balkondeckenverblendungen

Unsere Befestigungsklammern Art. BK 15020 oder Art. BK 20020 müssen zwingend bei einer waagerechten Verblendung mit unseren Schaumprofilen oder Hohlkammerprofilen eingesetzt werden. Nur so können wir eine einwandfreie und fachgerechte Verblendung garantieren. Sollten diese Klammern nicht eingesetzt werden, verlieren Sie jeglichen Garantieanspruch.

Diese Klammern dürfen nur für Balkondeckenverkleidungen eingesetzt werden.
Nicht zum Bau von Balkonen geeignet!

Ein maximaler Klammerabstand von 1,30 Meter sollte nicht überschritten werden.

Mit diesem Klammersystem können Sie die Toleranzen und temperaturbedingte Ausdehnungen ausgleichen.

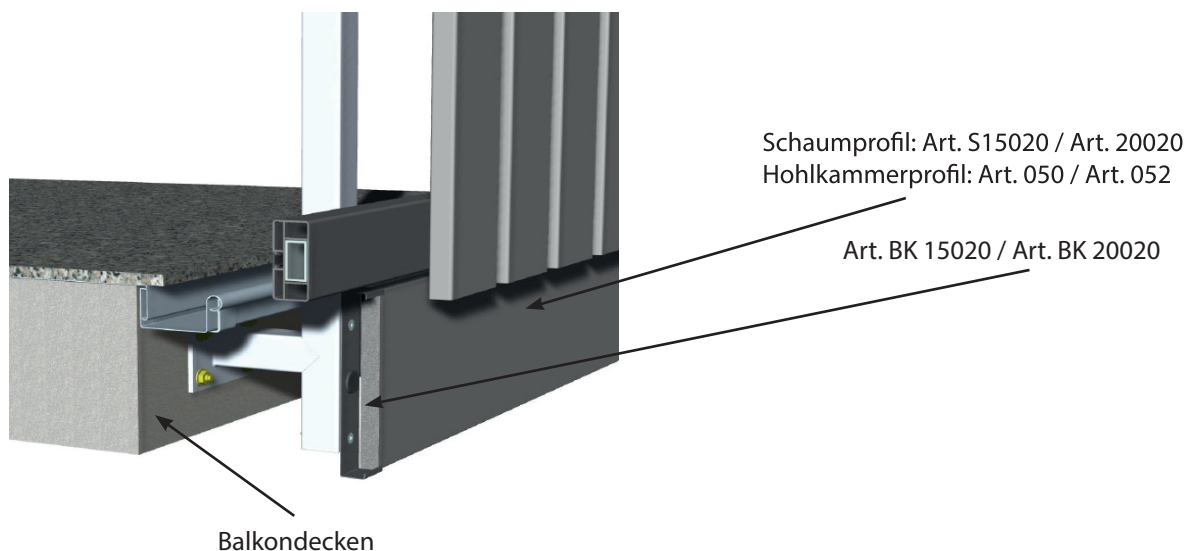

Balkonsystem



Balkensystem - Bodenbefestigung -

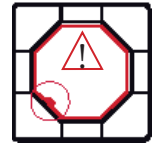
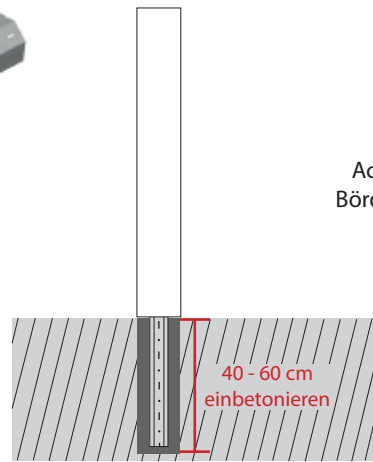
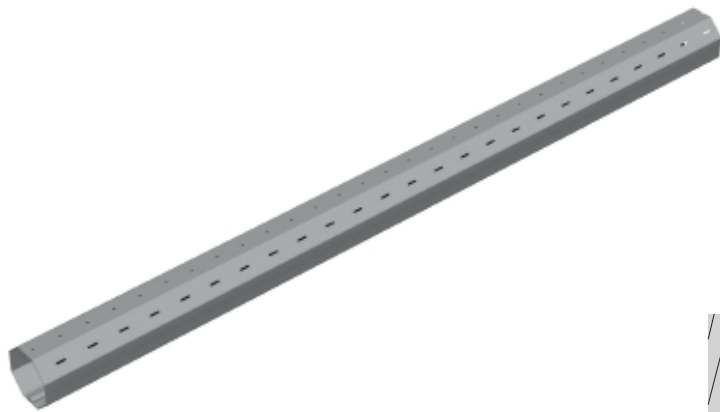

Achtkantwelle mit
Bördelung in Schräge

Artikel-Nr.	Bezeichnung	Länge in mm	Meter pro VE	Preis: €/lfm.	Hinweis
ZW 111	Achtkantwelle - 70 x 1 mm für Pfostenprofile zum Einbetonieren	6.000	6	16,60	

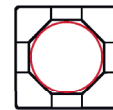
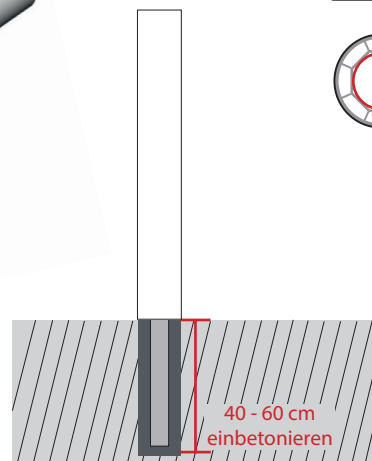

Art. ZP 100



Art. ZP 107 &
Art. Distanzring

Artikel-Nr.	Bezeichnung	Länge in mm	Meter pro VE	Preis: €/lfm.	Hinweis
ZW 112	Stahl-Verstärkung - Ø 70 x 3 mm verzinkt, pass. für Pfostenprofile Art. ZP 100 zum Einbetonieren, pass. für Art. ZP 107 mit Art. Distanzring	6.000	6	49,45	



Artikel-Nr.	Bezeichnung	Stück pro VE	Preis: €/Stk.	Hinweis
Distanzring		1	3,80	

Balkensystem - Bodenbefestigung -

Zubehör für ZP 100

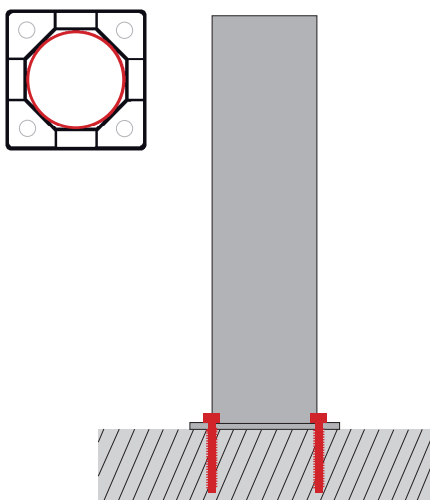

Artikel-Nr.	Bezeichnung	Stück pro VE	Preis: €/Stück	Hinweis
ZW 114	Dübelanker verzinkt, Mauerbefestigung für Pfostenprofil Art. ZP 100 Höhe = 300 mm, Platte = 100 x 100 x 5 mm, Bohrung = 4 x 10,5 mm	1	37,65	
ZW 114 Lang	Dübelanker verzinkt, Mauerbefestigung für Pfostenprofil Art. ZP 100 Höhe = 900 mm, Platte = 100 x 100 x 5 mm, Bohrung = 4 x 10,5 mm	1	75,05	

Zubehör für ZP 107

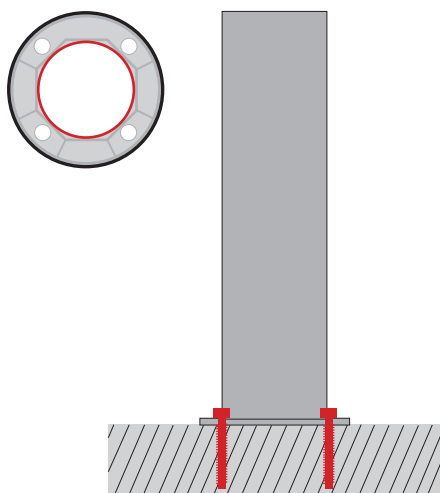

Artikel-Nr.	Bezeichnung	Stück pro VE	Preis: €/Stück	Hinweis
ZW 117	Dübelanker verzinkt, Mauerbefestigung für Rundpfosten Art. ZP 107 Höhe = 300 mm, Platten $\varnothing = 100 \times 5$ mm, Bohrung = 4 x 8,5 mm	1	30,40	
ZW 117 Lang	Dübelanker verzinkt, Mauerbefestigung für Rundpfosten Art. ZP 107 Höhe = 900 mm, Platten $\varnothing = 100 \times 5$ mm, Bohrung = 4 x 8,5 mm	1	61,15	

Zaunsystem



Das mk-Zaunsystem ist montagefreundlich und hat einen hohen Qualitätsstandard!



Zaunsystem

- Pfostenprofile & Zubehör -

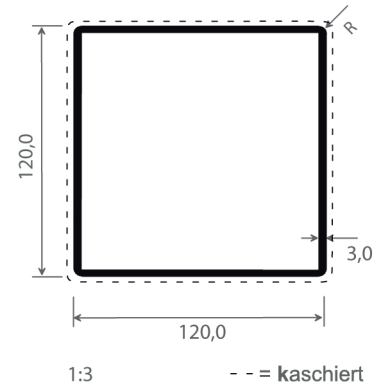
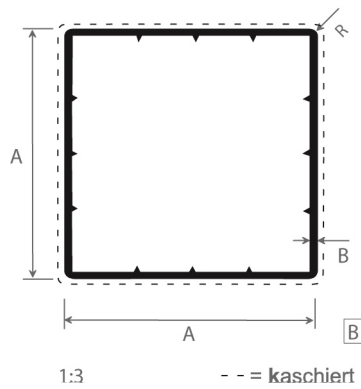
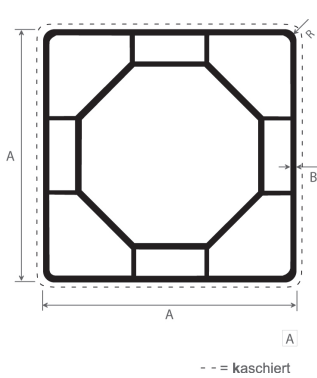

Artikel-Nr.	Abb.	Bezeichnung	Maße A in mm	Maße B in mm	Farbe	Länge in Meter	Meter pro VE	Preis: €/lfm.	Hinweis
ZP 100		Pfosten	100	2,3	weiß	6	6	22,89	
ZP 100 K ...		Pfosten	100	2,3	kaschiert	6	6	33,52	
ZP 101		Pfosten	100	2,3	weiß	6	6	13,54	
ZP 101 K ...		Pfosten	100	2,3	kaschiert	6	6	23,15	?
ZP 103		Pfosten	100	2,3	weiß	6	6	13,54	
ZP 103 K ...		Pfosten	100	2,3	kaschiert	6	6	23,15	?
ZP 102		Pfosten	120	3	weiß	6	6	19,60	
ZP 102 K ...		Pfosten	120	3	kaschiert	6	6	31,37	?

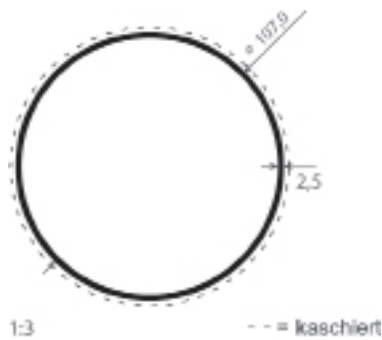

Artikel-Nr.	Bezeichnung	Farbe	Länge in Meter	Meter pro VE	Preis: €/lfm.	Hinweis
ZP 107	Rundpfosten	weiß	6	6	13,28	
ZP 107 K ...	Rundpfosten	kaschiert	6	6	24,05	

Zaunsystem

- Pfostenprofile & Zubehör -

Zubehör für ZP 100, ZP 101 & ZP 103

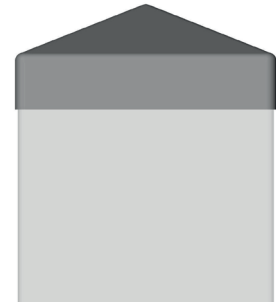
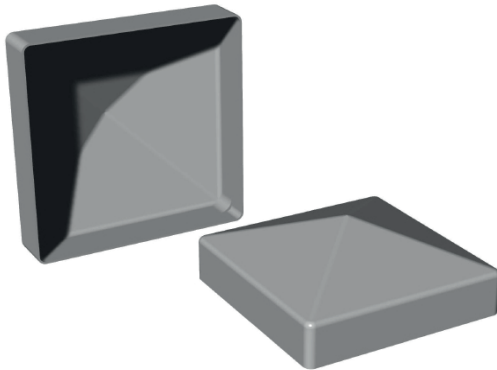

Artikel-Nr.	Bezeichnung	Farbe	Stück pro VE	Preis: €/Stück	Hinweis
ZK 140	Pfostenkappe Pyramide, übergreifend pass. für Art. ZP 100, Art. ZP 101, Art. ZP 103	weiß	20	3,04	
ZK 140 F ...	Pfostenkappe Pyramide, übergreifend pass. für Art. ZP 100, Art. ZP 101, Art. ZP 103	foliert in ...	20	10,49	
ZK 140 K ...	Pfostenkappe Pyramide, übergreifend pass. für Art. ZP 100, Art. ZP 101, Art. ZP 103	bedruckt pass. zu ...	20	4,93	
ZK 140 R ...	Pfostenkappe Pyramide, übergreifend pass. für Art. ZP 100, Art. ZP 101, Art. ZP 103	durchgefärbt pass. zu ...	20	3,69	

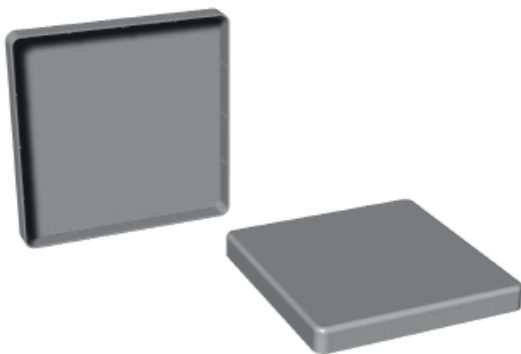

Artikel-Nr.	Bezeichnung	Farbe	Stück pro VE	Preis: €/Stück	Hinweis
ZK 141	Pfostenkappe flach, übergreifend pass. für Art. ZP 100, Art. ZP 101, Art. ZP 103	weiß	20	2,90	
ZK 141 F ...	Pfostenkappe flach, übergreifend pass. für Art. ZP 100, Art. ZP 101, Art. ZP 103	foliert pass. zu ...	20	10,49	
ZK 141 K ...	Pfostenkappe flach, übergreifend pass. für Art. ZP 100, Art. ZP 101, Art. ZP 103	bedruckt pass. zu ...	20	4,93	
ZK 141 R ...	Pfostenkappe flach, übergreifend pass. für Art. ZP 100, Art. ZP 101, Art. ZP 103	durchgefärbt pass. zu ...	20	3,69	

Druckfehler vorbehalten

Zaunsystem

- Pfostenprofile & Zubehör -

Zubehör für ZP 100, ZP 101 & ZP 103

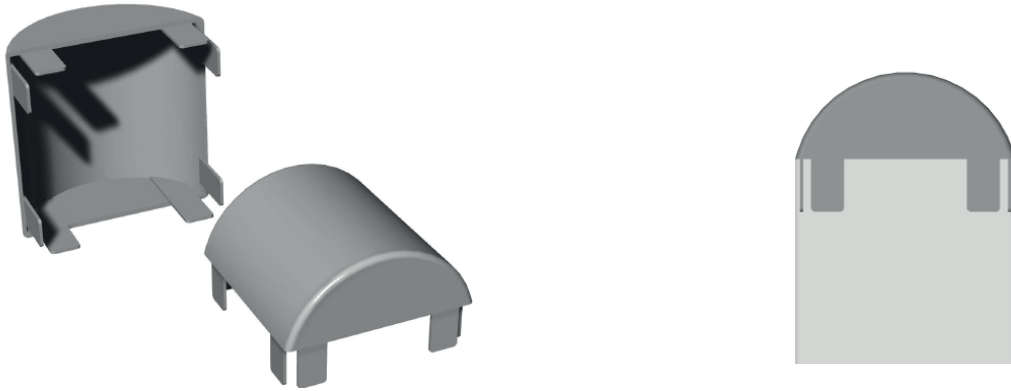

Artikel-Nr.	Bezeichnung	Farbe	Stück pro VE	Preis: €/Stück	Hinweis
ZK 142	Pfostenkappe, abgerundet pass. für Art. ZP 100, Art. ZP 101, Art. ZP 103	weiß	20	3,04	
ZK 142 F ...	Pfostenkappe, abgerundet pass. für Art. ZP 100, Art. ZP 101, Art. ZP 103	foliert pass. zu ...	20	11,89	
ZK 142 K ...	Pfostenkappe, abgerundet pass. für Art. ZP 100, Art. ZP 101, Art. ZP 103	bedruckt pass. zu ...	20	4,43	
ZK 142 R ...	Pfostenkappe, abgerundet pass. für Art. ZP 100, Art. ZP 101, Art. ZP 103	durchgefärbt pass. zu ...	20	3,80	

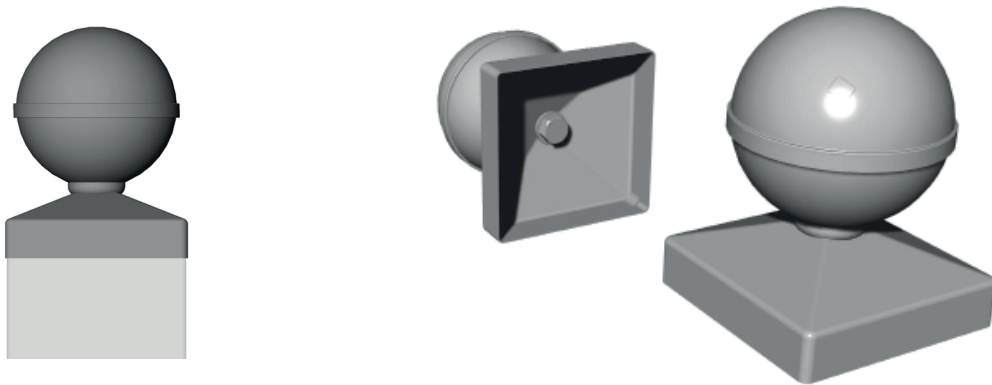

Artikel-Nr.	Bezeichnung	Farbe	Stück pro VE	Preis: €/Stück	Hinweis
ZK 148	Pfostenkappe Pyramide mit Kugel, übergreifend pass. für Art. ZP 100, Art. ZP 101, Art. ZP 103	weiß	1	20,49	
ZK 148 K ...	Pfostenkappe Pyramide mit Kugel, übergreifend pass. für Art. ZP 100, Art. ZP 101, Art. ZP 103	bedruckt pass. zu ...	1	24,10	
ZK 148 R ...	Pfostenkappe Pyramide mit Kugel, übergreifend pass. für Art. ZP 100, Art. ZP 101, Art. ZP 103	durchgefärbt pass. zu ...	1	24,10	

Druckfehler vorbehalten

Zaunsystem

- Pfostenprofile & Zubehör -

Zubehör für ZP 102

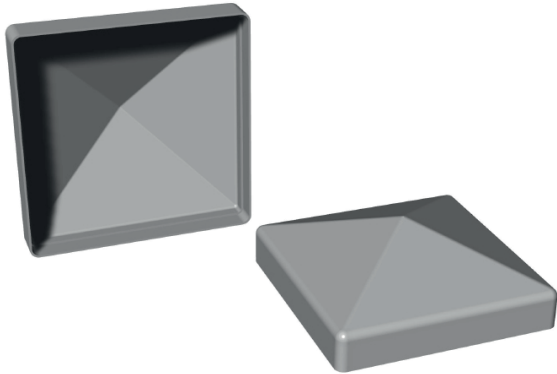

Artikel-Nr.	Bezeichnung	Farbe	Stück pro VE	Preis: €/Stück	Hinweis
ZK 143	Pfostenkappe Pyramide, übergreifend pass. für Art. ZP 102	weiß	20	3,04	
ZK 143 F ...	Pfostenkappe Pyramide, übergreifend pass. für Art. ZP 102	foliert pass. zu ...	20	11,89	
ZK 143 K ...	Pfostenkappe Pyramide, übergreifend pass. für Art. ZP 102	bedruckt pass. zu ...	20	4,99	
ZK 143 R ...	Pfostenkappe Pyramide, übergreifend pass. für Art. ZP 102	durchgefärbt pass. zu ...	20	3,49	

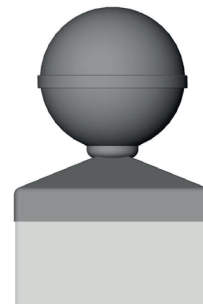
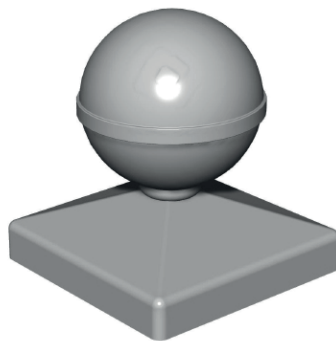

Artikel-Nr.	Bezeichnung	Farbe	Stück pro VE	Preis: €/Stück	Hinweis
ZK 149	Pfostenkappe Pyramide mit Kugel, übergreifend pass. für Art. ZP 102	weiß	1	18,85	
ZK 149 K ...	Pfostenkappe Pyramide mit Kugel, übergreifend pass. für Art. ZP 102	bedruckt pass. zu ...	1	29,10	
ZK 149 R ...	Pfostenkappe Pyramide mit Kugel, übergreifend pass. für Art. ZP 102	durchgefärbt pass. zu ...	1	22,40	

Druckfehler vorbehalten

Zaunsystem

- Pfostenprofile & Zubehör -

Zubehör für ZP 107



Artikel-Nr.	Bezeichnung	Farbe	Stück pro VE	Preis: €/Stück	Hinweis
ZK 157	Pfostenkappe Pyramide, übergreifend pass. für Art. ZP 107	weiß	20	2,66	
ZK 157 K ...	Pfostenkappe Pyramide, übergreifend pass. für Art. ZP 107	bedruckt pass. zu ...	20	4,70	
ZK 157 R ...	Pfostenkappe Pyramide, übergreifend pass. für Art. ZP 107	durchgefärbt pass. zu ...	20	3,30	



Artikel-Nr.	Bezeichnung	Farbe	Stück pro VE	Preis: €/Stück	Hinweis
ZK 167	Pfostenkappe Pyramide mit Kugel, übergreifend pass. für Art. ZP 107	weiß	1	18,85	
ZK 167 R ...	Pfostenkappe Pyramide mit Kugel, übergreifend pass. für Art. ZP 107	durchgefärbt pass. zu ...	1	22,25	



Artikel-Nr.	Bezeichnung	Stück pro VE	Preis: €/Stück	Hinweis
6005	Kunststoffkleber Tube 200 g - für alle Endkappen verwendbar!	1	12,10	

Zaunsystem - Bodenbefestigung -

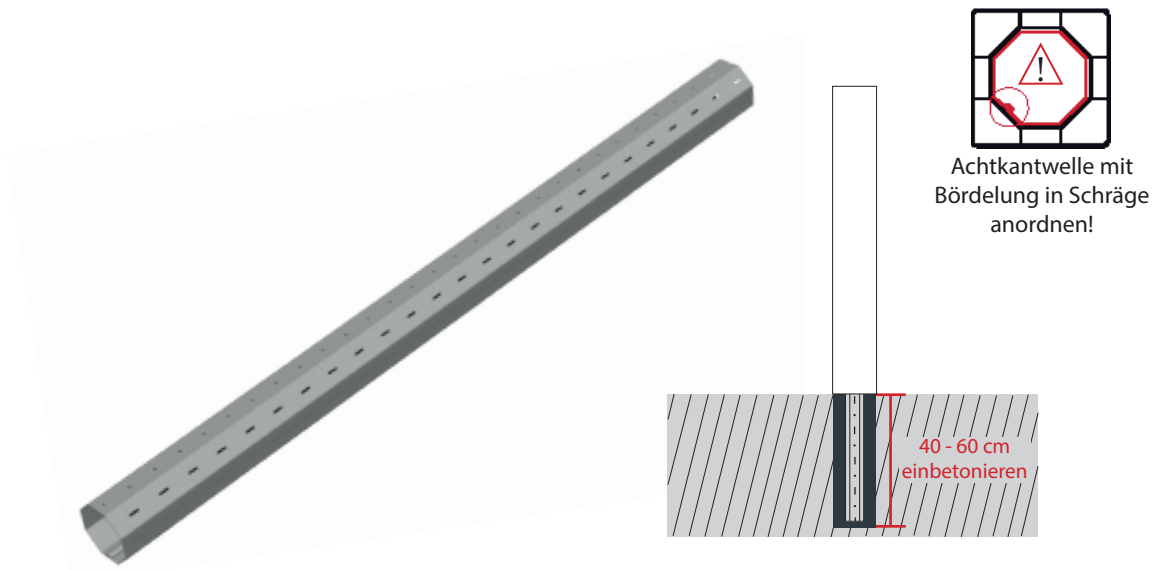

Artikel-Nr.	Bezeichnung	Länge in Meter	Meter pro VE	Preis: €/lfm.	Hinweis
ZW 111	Achtkantwelle - 70 x 1 mm für Pfostenprofile zum Einbetonieren, pass. für Art. ZP 100, pass. für Art. ZP 107 mit Art. Distanzring	6	6	16,60	

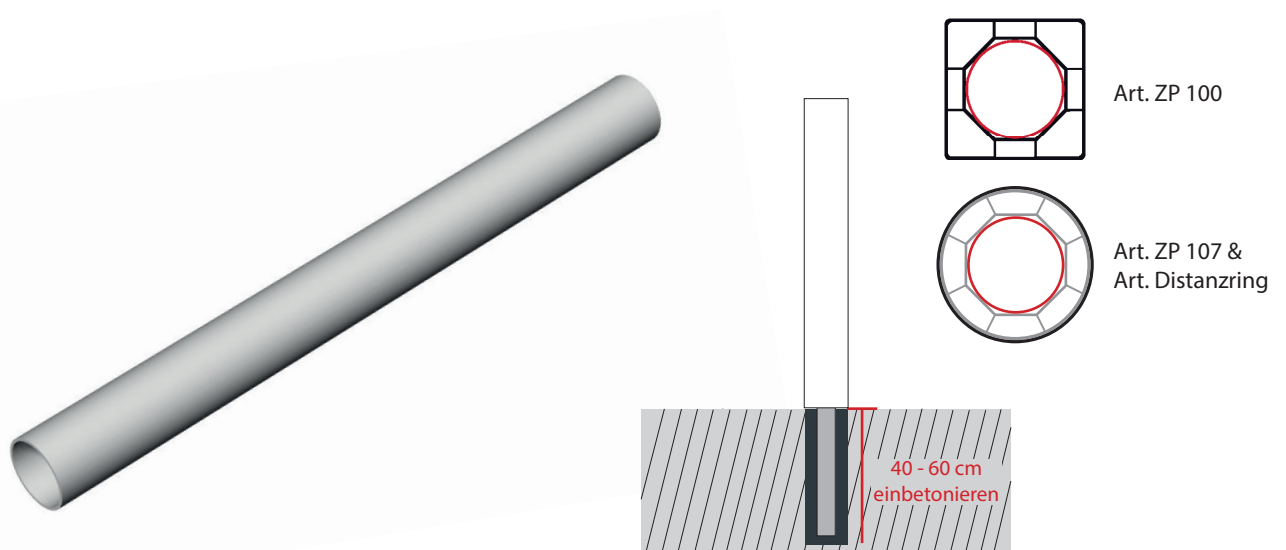

Artikel-Nr.	Bezeichnung	Länge in Meter	Meter pro VE	Preis: €/lfm.	Hinweis
ZW 112	Stahl-Verstärkung - Ø 70 x 3 mm verzinkt zum Einbetonieren, pass. für Pfostenprofile Art. ZP 100, pass. für Art. ZP 107 mit Art. Distanzring	6	6	49,45	

Vorwiegend Einsatz bei Zauntorelementen!

Zaunsystem - Bodenbefestigung -

Zubehör für ZP 100

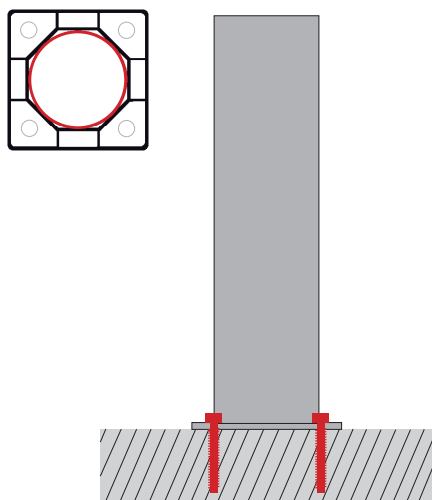

Artikel-Nr.	Bezeichnung	Stück pro VE	Preis: €/Stück	Hinweis
ZW 114	Dübelanker verzinkt, Mauerbefestigung für Pfostenprofil Art. ZP 100 Höhe = 300 mm, Platte = 100 x 100 x 5 mm, Bohrung = 4 x 10,5 mm	1	37,65	
ZW 114 Lang	Dübelanker verzinkt, Mauerbefestigung für Pfostenprofil Art. ZP 100 Höhe = 900 mm, Platte = 100 x 100 x 5 mm, Bohrung = 4 x 10,5 mm	1	75,05	

Zubehör für ZP 107

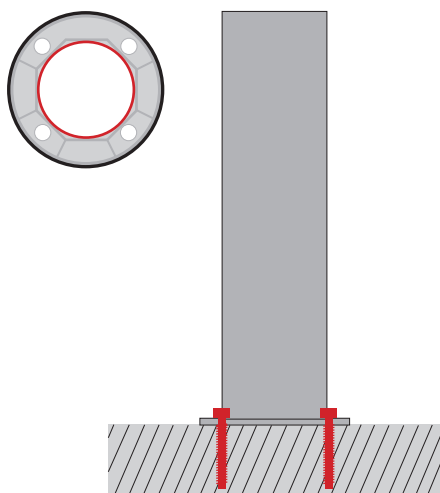

Artikel-Nr.	Bezeichnung	Stück pro VE	Preis: €/Stück	Hinweis
ZW 117	Dübelanker verzinkt, Mauerbefestigung für Rundpfosten Art. ZP 107 Höhe = 300 mm, Platten \varnothing = 100 x 5 mm, Bohrung = 4 x 8,5 mm	1	30,40	
ZW 117 Lang	Dübelanker verzinkt, Mauerbefestigung für Rundpfosten Art. ZP 107 Höhe = 900 mm, Platten \varnothing = 100 x 5 mm, Bohrung = 4 x 8,5 mm	1	61,15	

Zaunsystem - Bodenbefestigung -

Zubehör für ZP 100 & ZP 107

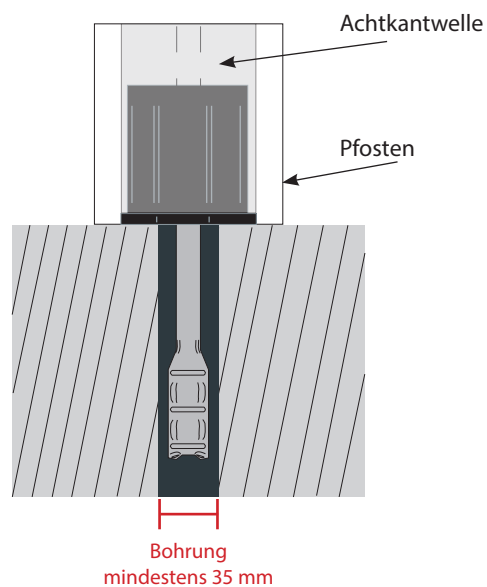
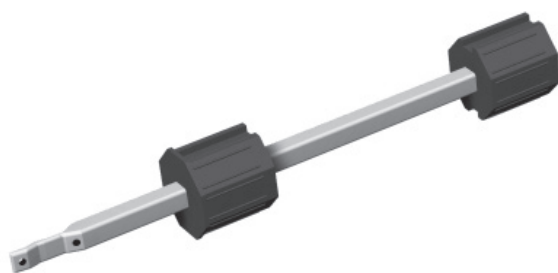

Artikel-Nr.	Bezeichnung	Stück pro VE	Preis: €/Stück	Hinweis
ZW 115	Stiftanker zum Vergießen pass. für Art. ZP 100 mit Art. ZW 111, pass. für ZP 107 mit ZW 111 & Dinstantzring	1	24,98	

Zubehör für ZP 102

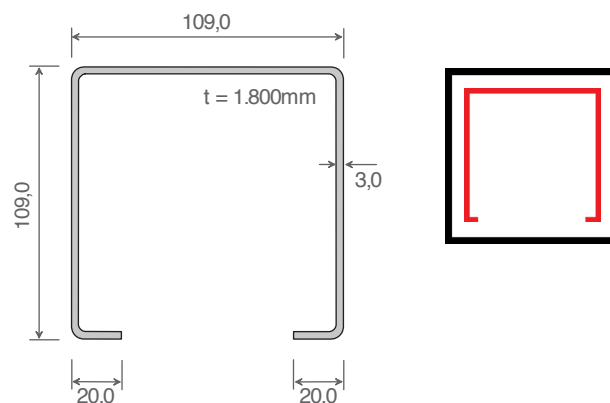
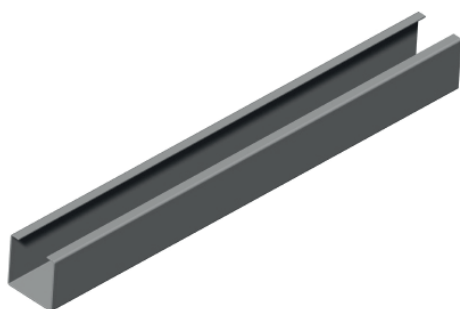

Artikel-Nr.	Bezeichnung	Länge in Meter	Stück pro VE	Preis: €/Stück	Hinweis
ST10910920-3,0	Stahlverstärkung, feuerverzinkt pass. für Art. ZP 102	1,8	1		

Druckfehler vorbehalten

Zaunsystem - Bodenbefestigung -



Halterposition beachten!
Nicht an Bördelung
anbringen!

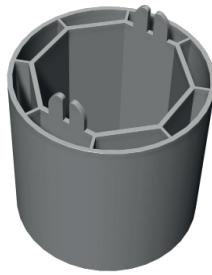

Artikel-Nr.	Bezeichnung	Stück pro VE	Preis: €/Stück	Hinweis
Distanzring	Distanzring für Rundpfosten Art. ZP 107 nur in Verbindung mit Achtkantwelle Art. ZW 111 oder Stahl-Verstärkungsrohr Art. ZW 112	1	4,43	

Anwendung des Distanzrings

Der Rundpfosten Art. ZP 107 kann in Kombination mit dem Distanzring und der Achtkantwelle Art. ZW 111 verbaut werden. Desweiteren kann diese Kombination zusätzlich mit dem Stiftanker Art. ZW 115 ausgeführt werden. Die Distanzringe werden auf die Achtkantwelle Art. ZW 111 gestülpt, auf Höhe der Riegelhalter Art. ZR 124 mit einer Befestigungsschraube fixiert und werden dann in den Rundpfosten Art. ZP 107 geschoben. Die Riegelhalter Art. ZR 124 können nun auf Höhe der Distanzstücke auf den Pfosten geschraubt werden. Die Halter werden somit durch den Pfosten und die Distanzstücke in die Achtkantwelle verschraubt.

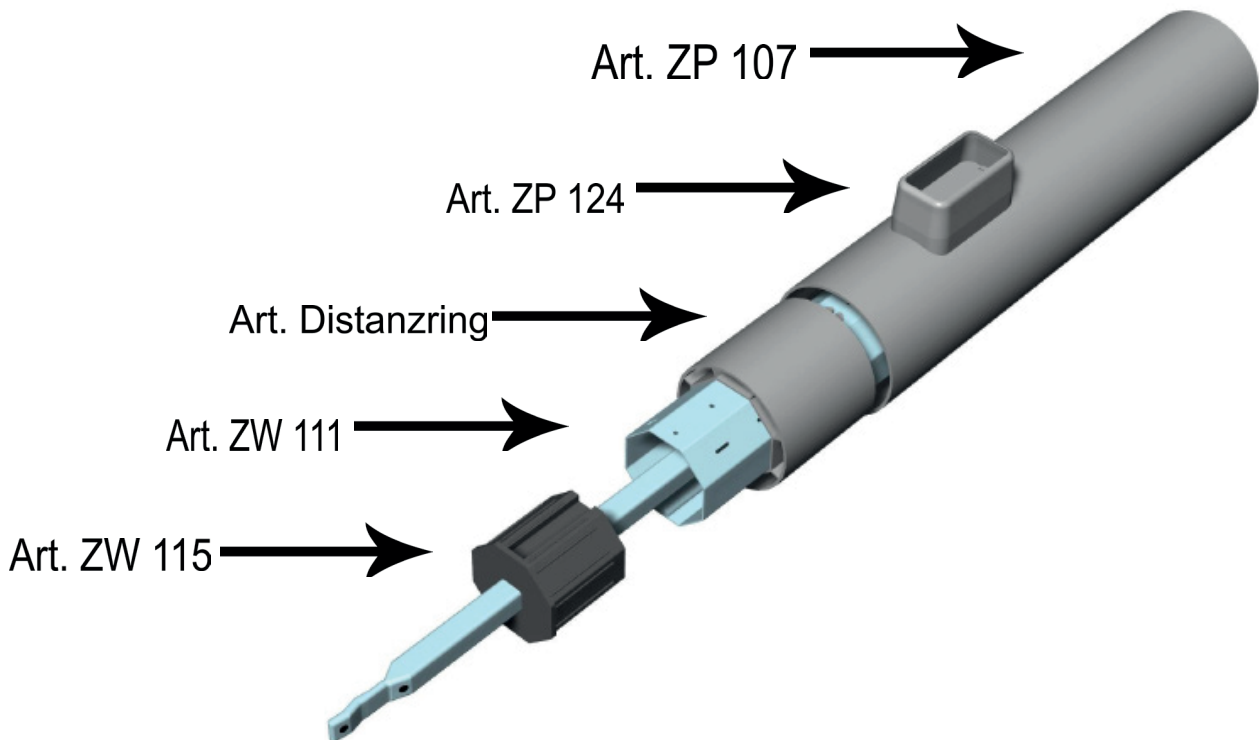

Zaunsystem - Riegelprofil & Zubehör -

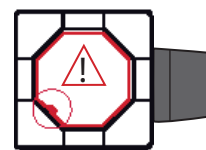

Achtkantwelle mit
Bördelung in Schräge
anordnen!

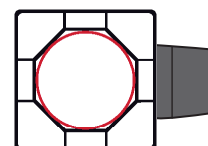

Artikel-Nr.	Bezeichnung	Farbe	Stück pro VE	Preis: €/Stück	Hinweis
ZR 123	Halter 2-teilig für Riegelprofil Art. ZR 120 pass. für Pfostenprofile Art. ZP 100, Art. ZP 101, Art. ZP 103	weiß	50	3,30	
ZR 123 F ...	Halter 2-teilig für Riegelprofil Art. ZR 120 pass. für Pfostenprofile Art. ZP 100, Art. ZP 101, Art. ZP 103	foliert in ...	50	9,60	?
ZR 123 K ...	Halter 2-teilig für Riegelprofil Art. ZR 120 pass. für Pfostenprofile Art. ZP 100, Art. ZP 101, Art. ZP 103	bedruckt pass. zu ...	50	4,55	A
ZR 123 R ...	Halter 2-teilig für Riegelprofil Art. ZR 120 pass. für Pfostenprofile Art. ZP 100, Art. ZP 101, Art. ZP 103	durchgefärbt pass. zu ...	50	3,80	

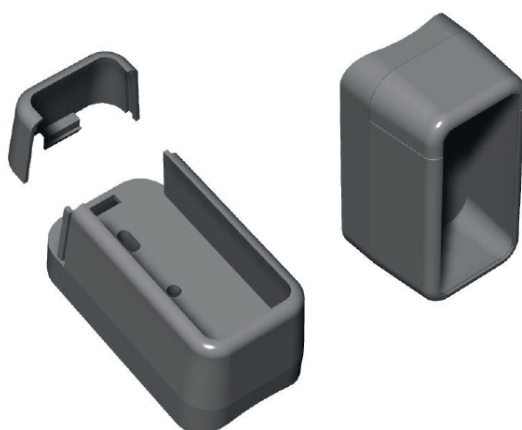

Halterposition beachten!
Nicht an Bördelung
anbringen!

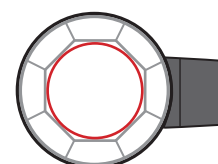

Artikel-Nr.	Bezeichnung	Farbe	Stück pro VE	Preis: €/Stück	Hinweis
ZR 124	Halter 2-teilig für Riegelprofil Art. ZR 120, pass. für Rundpfosten Art. ZP 107	weiß	50	3,30	
ZR 124 F ...	Halter 2-teilig für Riegelprofil Art. ZR 120, pass. für Rundpfosten Art. ZP 107	foliert pass. zu ...	50		?
ZR 124 K ...	Halter 2-teilig für Riegelprofil Art. ZR 120, pass. für Rundpfosten Art. ZP 107	bedruckt pass. zu ...	50	4,30	A
ZR 124 R ...	Halter 2-teilig für Riegelprofil Art. ZR 120, pass. für Rundpfosten Art. ZP 107	durchgefärbt pass. zu ...	50	4,93	

Zaunsystem

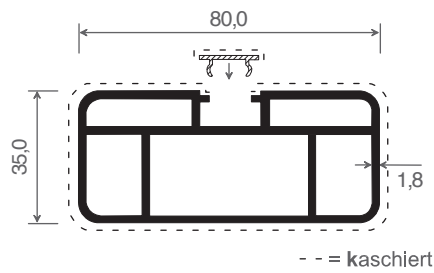

- Riegelprofil & Zubehör -



Artikel-Nr.	Bezeichnung	Farbe	Länge in Meter	Meter pro VE	Preis: €/lfm.	Hinweis
ZR 120	Riegelprofil mit Klipsleiste	weiß	6	30	7,34	
ZR 120 K ...	Riegelprofil mit Klipsleiste	kaschiert	6	30	15,69	

Zubehör für ZR 120



Artikel-Nr.	Abb.	Bezeichnung	Länge in Meter	Meter pro VE	Preis: €/lfm.	Hinweis
ZV 157		Alu-Vierkantrohr zur Verstärkung für ZR 120	6	6	10,93	
ZV 158		Alu-U-Profil zur Verstärkung für ZR 120	6	6	9,70	

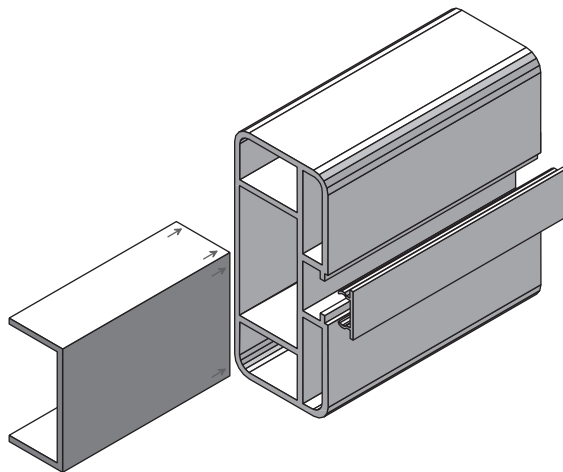

Zaunsystem

- Zaunlatte & Zubehör -

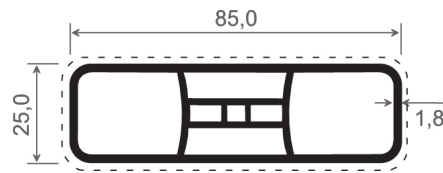

--- = kaschiert

Artikel-Nr.	Bezeichnung	Farbe	Länge in Meter	Meter pro VE	Preis: €/lfm.	Hinweis
ZL 130	Zaunlatte - Hohlkammerprofil	weiß	6	30	5,31	
ZL 130 K ...	Zaunlatte - Hohlkammerprofil	kaschiert	6	30	9,49	

Zubehör für ZL 130

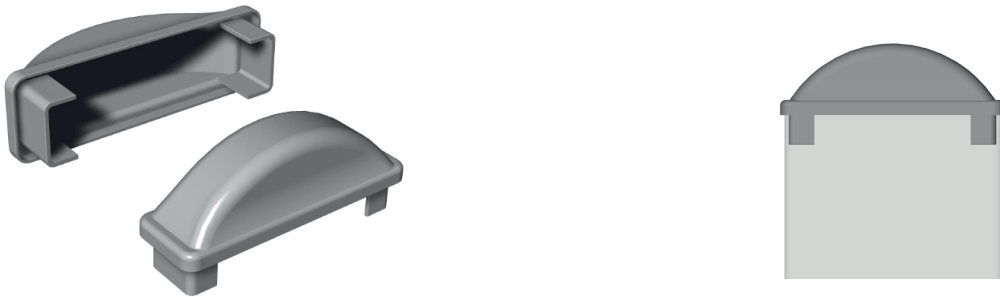

Artikel-Nr.	Bezeichnung	Farbe	Stück pro VE	Preis: €/Stück	Hinweis
ZK 144	Stilzaunkappe, übergreifend	weiß	100	1,14	
ZK 144 F ...	Stilzaunkappe, übergreifend	foliert in ...	100	4,93	
ZK 144 K ...	Stilzaunkappe, übergreifend	bedruckt pass. zu ...	100	2,28	
ZK 144 R ...	Stilzaunkappe, übergreifend	durchgefärbt pass. zu ...	100	1,65	

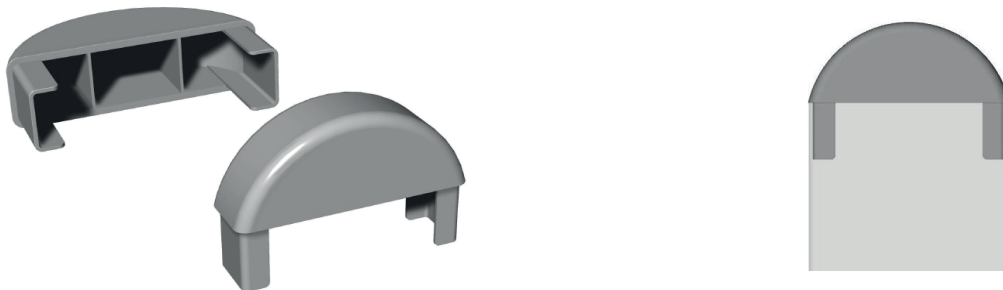

Artikel-Nr.	Bezeichnung	Farbe	Stück pro VE	Preis: €/Stück	Hinweis
ZK 145	Endkappe abgerundet	weiß	100	1,14	
ZK 145 F ...	Endkappe abgerundet	foliert in ...	100	4,93	
ZK 145 K ...	Endkappe abgerundet	bedruckt pass. zu ...	100	2,28	
ZK 145 R ...	Endkappe abgerundet	durchgefärbt pass. zu ...	100	1,27	

Zaunsystem

- Zaunlatte & Zubehör -

Zubehör für ZL 130

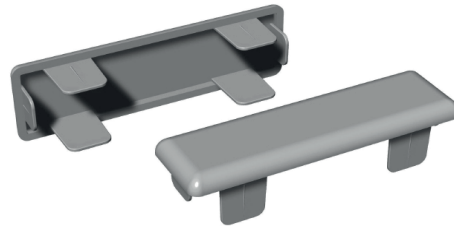
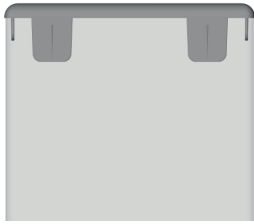

Artikel-Nr.	Bezeichnung	Farbe	Stück pro VE	Preis: €/Stück	Hinweis
ZK 146	Endkappe, flach - gerade	weiß	100	1,01	
ZK 146 F ...	Endkappe, flach - gerade	foliert pass. zu ...	100	4,37	
ZK 146 K ...	Endkappe, flach - gerade	bedruckt pass. zu ...	100	2,22	
ZK 146 R ...	Endkappe, flach - gerade	durchgefärbt pass. zu ...	100	1,52	

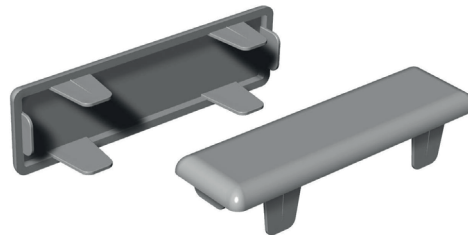

Artikel-Nr.	Bezeichnung	Farbe	Stück pro VE	Preis: €/Stück	Hinweis
ZK 147	Endkappe, flach - für 15° Schräge	weiß	100	1,01	
ZK 147 F ...	Endkappe, flach - für 15° Schräge	foliert pass. zu ...	100	4,37	
ZK 147 K ...	Endkappe, flach - für 15° Schräge	bedruckt pass. zu ...	100	2,22	
ZK 147 R ...	Endkappe, flach - für 15° Schräge	durchgefärbt pass. zu ...	100	1,52	

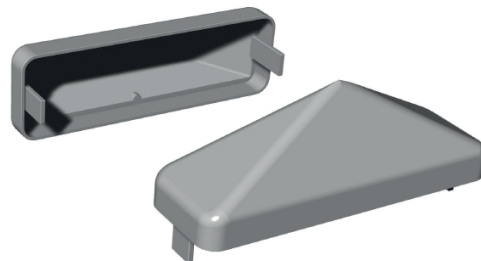
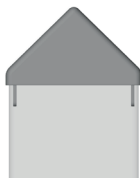

Artikel-Nr.	Bezeichnung	Farbe	Stück pro VE	Preis: €/Stück	Hinweis
ZK 151	Endkappe Pyramide, übergreifend	weiß	100	0,89	
ZK 151 F ...	Endkappe Pyramide, übergreifend	foliert pass. zu ...	100	5,10	
ZK 151 K ...	Endkappe Pyramide, übergreifend	bedruckt pass. zu ...	100	1,77	
ZK 151 R ...	Endkappe Pyramide, übergreifend	durchgefärbt pass. zu ...	100	1,27	

Zaunsystem

- Zaunlatte & Zubehör -

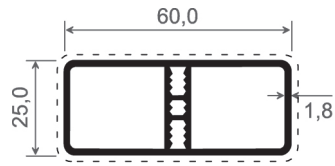

- - = kaschiert

Artikel-Nr.	Bezeichnung	Farbe	Länge in Meter	Meter pro VE	Preis: €/lfm.	Hinweis
ZL 110	Zaunlatte - Hohlkammerprofil	weiß	6	30	3,92	
ZL 110 K...	Zaunlatte - Hohlkammerprofil	kaschiert	6	30	8,73	

Zubehör für ZL 110



Artikel-Nr.	Bezeichnung	Farbe	Stück pro VE	Preis: €/Stück	Hinweis
ZK 124	Stilzaunkappe, übergreifend	weiß	100	0,76	
ZK 124 F ...	Stilzaunkappe, übergreifend	foliert pass. zu ...	100	4,68	?
ZK 124 K ...	Stilzaunkappe, übergreifend	bedruckt pass. zu ...	100	1,64	A
ZK 124 R ...	Stilzaunkappe, übergreifend	durchgefärbt pass. zu ...	100	1,27	

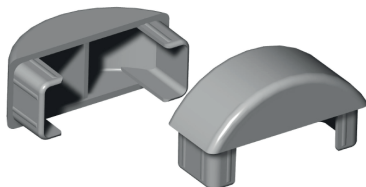

Artikel-Nr.	Bezeichnung	Farbe	Stück pro VE	Preis: €/Stück	Hinweis
ZK 125	Endkappe abgerundet	weiß	100	0,89	
ZK 125 F ...	Endkappe abgerundet	foliert pass. zu ...	100	4,93	?
ZK 125 R ...	Endkappe abgerundet	durchgefärbt pass. zu ...	100	1,27	

Druckfehler vorbehalten

Zaunsystem

- Zaunlatte & Zubehör -

Zubehör für ZL 110

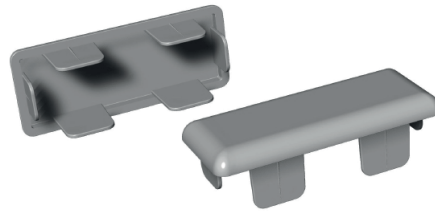

Artikel-Nr.	Bezeichnung	Farbe	Stück pro VE	Preis: €/Stück	Hinweis
ZK 126	Endkappe, flach - gerade	weiß	100	0,7	
ZK 126 F ...	Endkappe, flach - gerade	foliert pass. zu ...	100	4,30	
ZK 126 K ...	Endkappe, flach - gerade	bedruckt pass. zu ...	100	1,52	
ZK 126 R ...	Endkappe, flach - gerade	durchgefärbt pass. zu ...	100	1,14	

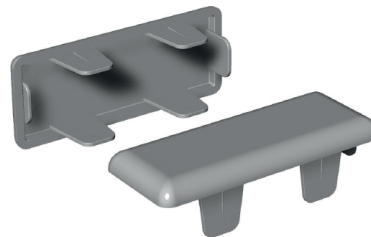

Artikel-Nr.	Bezeichnung	Farbe	Stück pro VE	Preis: €/Stück	Hinweis
ZK 127	Endkappe, flach - für 15° Schräge	weiß	100	0,70	
ZK 127 F ...	Endkappe, flach - für 15° Schräge	foliert pass. zu ...	100		
ZK 127 K ...	Endkappe, flach - für 15° Schräge	bedruckt pass. zu ...	100	1,52	
ZK 127 R ...	Endkappe, flach - für 15° Schräge	durchgefärbt pass. zu ...	100	1,14	

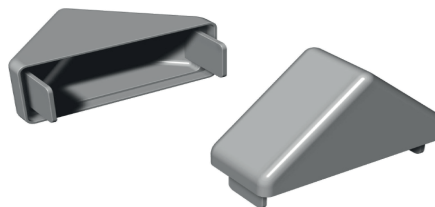
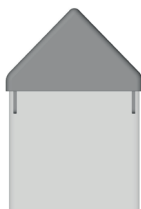

Artikel-Nr.	Bezeichnung	Farbe	Stück pro VE	Preis: €/Stück	Hinweis
ZK 128	Endkappe dreieckig, übergreifend	weiß	100	0,76	
ZK 128 F ...	Endkappe dreieckig, übergreifend	foliert pass. zu ...	100		
ZK 128 K ...	Endkappe dreieckig, übergreifend	bedruckt pass. zu ...	100	1,77	
ZK 128 R ...	Endkappe dreieckig, übergreifend	durchgefärbt pass. zu ...	100	1,27	

Zaunsystem

- Zaunlatte & Zubehör -

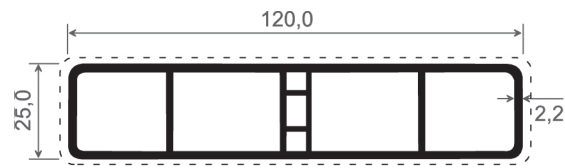

- - = kaschiert

Artikel-Nr.	Bezeichnung	Farbe	Länge in Meter	Meter pro VE	Preis: €/lfm.	Hinweis
060	Zaunlatte - Hohlkammerprofil	weiß	6	30	8,73	
060 K ...	Zaunlatte - Hohlkammerprofil	kaschiert	6	30	18,21	

Zubehör für 060

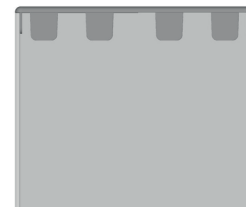
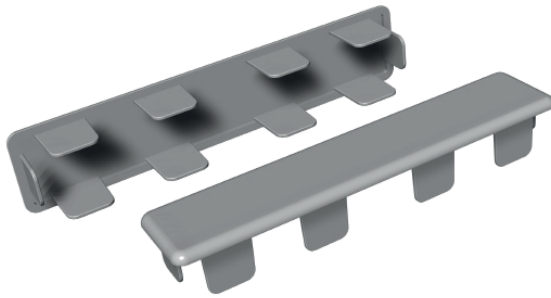

Artikel-Nr.	Bezeichnung	Farbe	Stück pro VE	Preis: €/Stück	Hinweis
061	Endkappe, flach - gerade	weiß	50	1,14	
061 F ...	Endkappe, flach - gerade	foliert pass. zu ...	50	4,80	?
061 K ...	Endkappe, flach - gerade	bedruckt pass. zu ...	50	2,27	A
061 R ...	Endkappe, flach - gerade	durchgefärbt pass. zu ...	50	1,27	

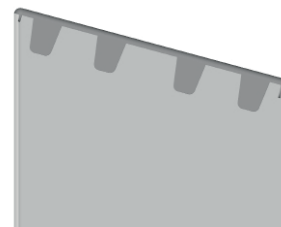
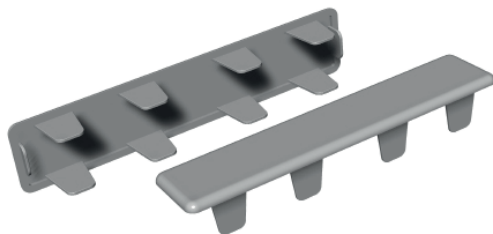

Artikel-Nr.	Bezeichnung	Farbe	Stück pro VE	Preis: €/Stück	Hinweis
062	Endkappe, flach - für 15° Schräge	weiß	50	1,14	
062 F ...	Endkappe, flach - für 15° Schräge	foliert pass. zu ...	50	4,80	?
062 R ...	Endkappe, flach - für 15° Schräge	durchgefärbt pass. zu ...	50	1,27	

Zaunsystem

- Zaunlatte & Zubehör -

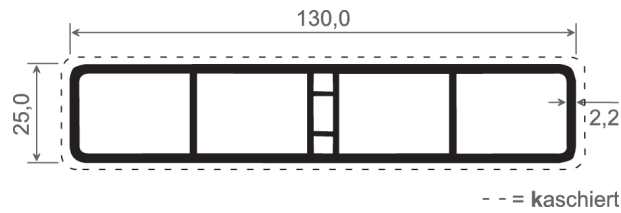

Artikel-Nr.	Bezeichnung	Farbe	Länge in Meter	Meter pro VE	Preis: €/lfm.	Hinweis
070	Zaunlatte - Hohlkammerprofil	weiß	6	30	8,86	
070 K...	Zaunlatte - Hohlkammerprofil	kaschiert	6	30	19,35	

Zubehör für 070

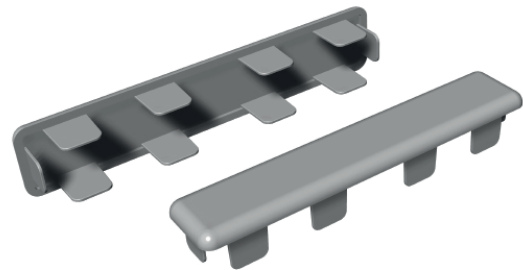
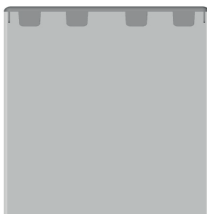

Artikel-Nr.	Bezeichnung	Farbe	Stück pro VE	Preis: €/Stück	Hinweis
071	Endkappe, flach - gerade	weiß	50	1,14	
071 F...	Endkappe, flach - gerade	foliert pass. zu ...	50	4,80	?
071 K...	Endkappe, flach - gerade	bedruckt pass. zu ...	50	2,28	A
071 R...	Endkappe, flach - gerade	durchgefärbt pass. zu ...	50	1,34	

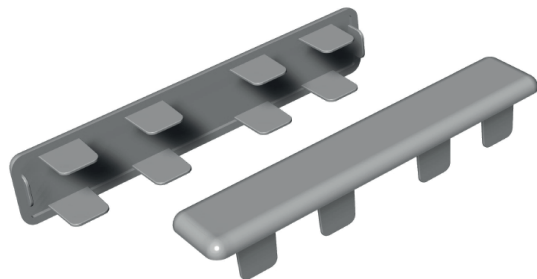

Artikel-Nr.	Bezeichnung	Farbe	Stück pro VE	Preis: €/Stück	Hinweis
072	Endkappe, flach - für 15° Schräge	weiß	50	1,14	
072 F...	Endkappe, flach - für 15° Schräge	foliert pass. zu ...	50	4,80	?
072 R...	Endkappe, flach - für 15° Schräge	durchgefärbt pass. zu ...	50	1,34	

Zaunsystem

- Zaunlatte & Zubehör -

Zubehör für 070

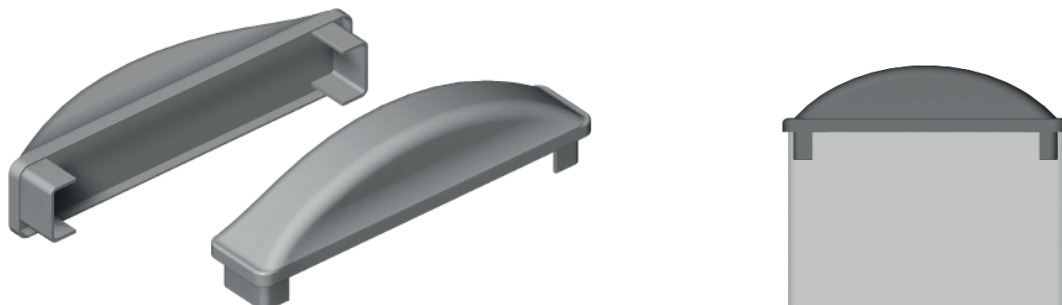

Artikel-Nr.	Bezeichnung	Farbe	Stück pro VE	Preis: €/Stück	Hinweis
073	Stilzaunkappe, übergreifen	weiß	50	1,34	
073 F ...	Stilzaunkappe, übergreifend	foliert pass. zu ...	50	8,49	
073 K ...	Stilzaunkappe, übergreifend	bedruckt pass. zu ...	50	2,66	
073 R ...	Stilzaunkappe, übergreifend	durchgefärbt pass. zu ...	50	1,52	



Druckfehler vorbehalten

Zaunsystem

- Zaunlatte & Zubehör -

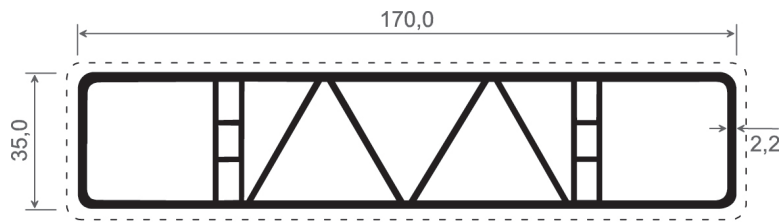

-- = kaschiert

Artikel-Nr.	Bezeichnung	Farbe	Länge in Meter	Meter pro VE	Preis: €/lfm.	Hinweis
080	Zaunlatte - Hohlkammerprofil	weiß	6	12	17,08	
080 K...	Zaunlatte - Hohlkammerprofil	kaschiert	6	12	27,95	

Zubehör für 080

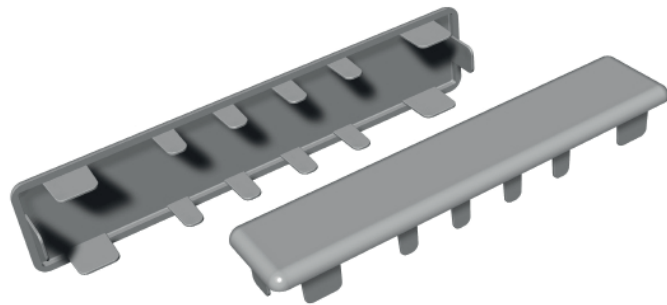

Artikel-Nr.	Bezeichnung	Farbe	Stück pro VE	Preis: €/Stück	Hinweis
081	Endkappe, flach - gerade	weiß	50	1,59	
081 F ...	Endkappe, flach - gerade	foliert pass. zu ...	50	8,60	?
081 K ...	Endkappe, flach - gerade	bedruckt pass. zu ...	50	3,29	A
081 R ...	Endkappe, flach - gerade	durchgefärbt pass. zu ...	50	1,77	



Artikel-Nr.	Bezeichnung	Stück pro VE	Preis: €/Stück	Hinweis
6005	Kunststoffkleber Tube 200 g - verwendbar für alle Endkappen	1	8,69	

Zaunsystem - Torprofile & Zubehör -



Artikel-Nr.	Bezeichnung	Länge in Meter	Paar pro VE	Preis: €/Paar	Hinweis
ZB 152 VA	Ladenband Edelstahl V2A, gekröpft - 13 x 500 mm, 13er Rolle	6	1		



Achtkantwelle mit
Bördelung in Schräge
anordnen!

Artikel-Nr.	Bezeichnung	Stück pro VE	Preis: €/VE	Hinweis
ZB 150 VA	Schraubkloben Edelstahl V2A, verstellbar pass. für Pfostenprofil Art. ZP 100, Art. ZP 101, Art. ZP 102, Art. ZP 103 & pass. für Ladenband Art. ZB 152 VA	2		



Halterposition beachten!
Nicht an Bördelung
anbringen!

Artikel-Nr.	Bezeichnung	Stück pro VE	Preis: €/VE	Hinweis
ZB 151 VA	Schraubkloben Edelstahl V2A, verstellbar pass. für Rundpfosten Art. ZP 107 & pass. für Ladenband Art. ZB 152 VA	2		



Artikel-Nr.	Bezeichnung	Stück pro VE	Preis: €/Stück	Hinweis
ZB 157	Schloß ohne Zylinder	1	51,60	

Zaunsystem

- Torprofile & Zubehör -



Artikel-Nr.	Bezeichnung	Stück pro VE	Preis: €/Stück	Hinweis
ZB 154	Drückergarnitur, schwarz	1		



Artikel-Nr.	Bezeichnung	Stück pro VE	Preis: €/Stück	Hinweis
ZB 156 VA	Toranschlag, Edelstahl für Zaunpfosten	1		

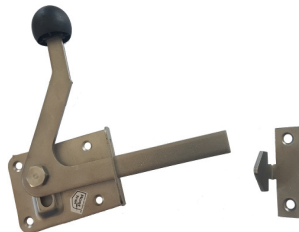

Artikel-Nr.	Bezeichnung	Stück pro VE	Preis: €/Stück	Hinweis
ZB 158 VA	Gartentorfall Edelstahl V2A, verstellbar, niedrig	1		

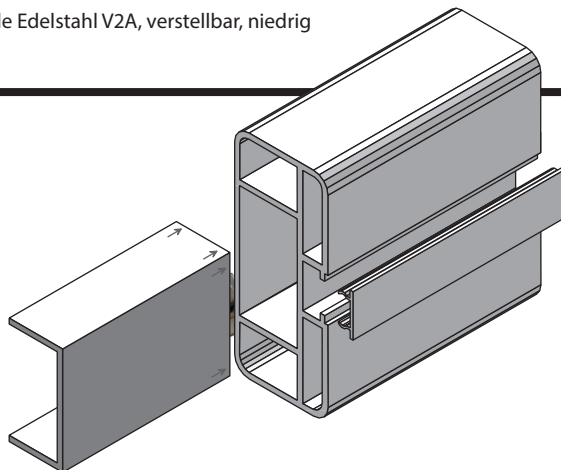

Artikel-Nr.	Bezeichnung	Stück pro VE	Preis: €/VE	Hinweis
ZB 159	Doppeltorüberwurf, Edelstahl V2A	1		

Zaunsystem - Torprofile & Zubehör -



Artikel-Nr.	Bezeichnung	Stück pro VE	Preis: €/Stück	Hinweis
ZB 155 VA	Bodenschieber Edelstahl V2A - 500 mm lang für 2-flügelige Tore	1		



Artikel-Nr.	Bezeichnung	Stück pro VE	Preis: €/Stück	Hinweis
ZB 153	Bodenhülse, feuerverzinkt pass. für Bodenschieber Art. ZB 155 VA	1		



Artikel-Nr.	Bezeichnung	Stück pro VE	Preis: €/Stück	Hinweis
ZB 160	Auflaufstütze, verzinkt zum Einbetonieren Bauhöhe = 55 mm, Anschlaghöhe = 23 mm	1		



Druckfehler vorbehalten

Zaunsystem



Sichtschutzsystem



Das Sichtschutzsystem wurde als Ergänzung zum Zaunsystem entwickelt. In Kombination mit diesem Programm ergibt sich eine Vielfalt an Konstruktionsmöglichkeiten wie zum Beispiel:

Gartenzäune - Carports - Balkonverkleidungen - Trennwände - Terrassen Blickschutz - Poolsichtschutz und viele mehr ...

Pfosten und Befestigung

Als tragende Elemente der Sichtschutzwände empfehlen wir unsere Pfosten 100 x 100 mm Art. ZP 100 mit Kappen und Verstärkungen. Die zur Verfügung stehenden Bodenbefestigungen garantieren einen festen Halt.

Für die Befestigung der Sichtschutzfüllung Art. 051 im Blendrahmen und Kämpferprofil, stehen die Glasleisten Art. 655 sowie Art. SZ 320 zur Verfügung. Diese Glasleisten können auch mit anderen Füllungen mit einer Stärke von 20 mm, wie zum Beispiel Plexiglas, Glasscheiben etc. eingesetzt werden.

Bei Gestaltung der Felder können Sie fast alle Kundenwünsche erfüllen.



Sichtschutzsystem

- Pfostenprofile & Zubehör -

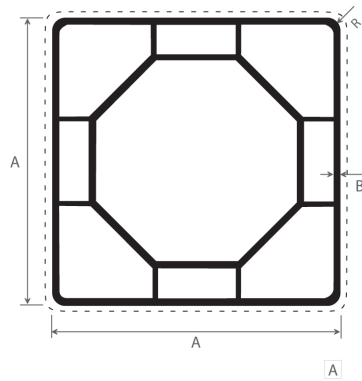

- - = kaschiert

Artikel-Nr.	Bezeichnung	Farbe	Länge in mm	Meter pro VE	Preis: €/lfm.	Hinweis
ZP 100	Pfostenprofil	weiß	6.000	6	22,89	
ZP 100 K ...	Pfostenprofil	kaschiert	6.000	6	33,52	

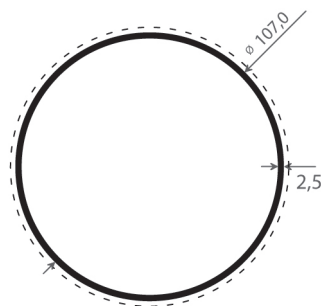

1:3

- - = kaschiert

Artikel-Nr.	Bezeichnung	Farbe	Länge in mm	Meter pro VE	Preis: €/lfm.	Hinweis
ZP 107	Rundpfosten	weiß	6.000	6	13,28	
ZP 107 K ...	Rundpfosten	kaschiert	6.000	6	24,05	



Sichtschutzsystem

- Pfostenprofile & Zubehör -

Zubehör für ZP 100

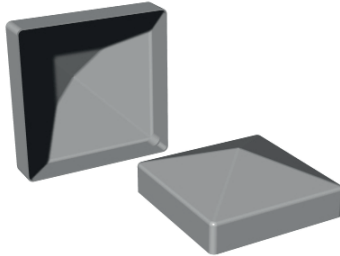

Artikel-Nr.	Bezeichnung	Farbe	Stück pro VE	Preis: €/Stück	Hinweis
ZK 140	Pfostenkappe Pyramide, übergreifend pass. für Art. ZP 100	weiß	20	2,97	
ZK 140 F ...	Pfostenkappe Pyramide, übergreifend pass. für Art. ZP 100	foliert in ...	20	10,51	
ZK 140 K ...	Pfostenkappe Pyramide, übergreifend pass. für Art. ZP 100	bedruckt pass. zu ...	20	4,93	
ZK 140 R ...	Pfostenkappe Pyramide, übergreifend pass. für Art. ZP 100	durchgefärbt pass. zu ...	20	3,67	

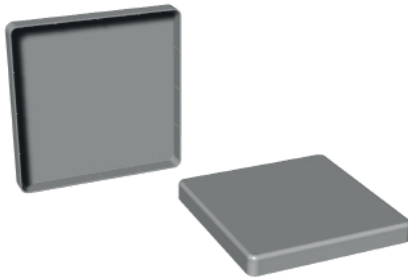

Artikel-Nr.	Bezeichnung	Farbe	Stück pro VE	Preis: €/Stück	Hinweis
ZK 141	Pfostenkappe, flach pass. für Art. ZP 100	weiß	20	2,85	
ZK 141 F ...	Pfostenkappe, flach pass. für Art. ZP 100	foliert pass. zu ...	20	10,51	
ZK 141 K ...	Pfostenkappe, flach pass. für Art. ZP 100	bedruckt pass. zu ...	20	5,06	
ZK 141 R ...	Pfostenkappe, flach pass. für Art. ZP 100	durchgefärbt pass. zu ...	20	3,54	

Druckfehler vorbehalten

Sichtschutzsystem

- Pfostenprofile & Zubehör -

Zubehör für ZP 100

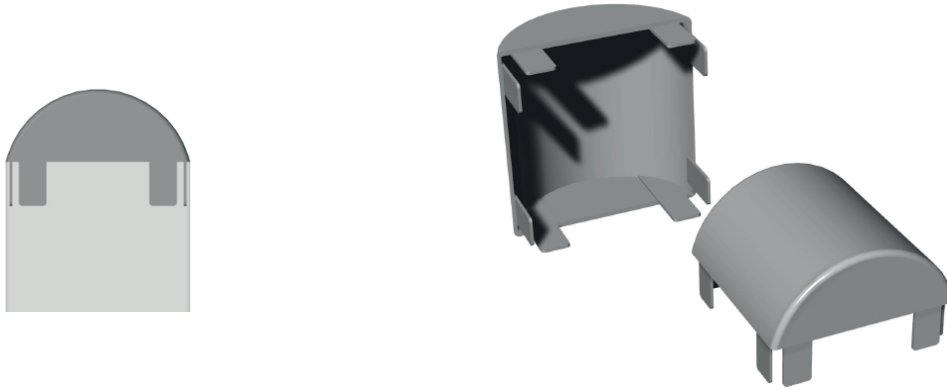

Artikel-Nr.	Bezeichnung	Farbe	Stück pro VE	Preis: €/Stück	Hinweis
ZK 142	Pfostenkappe, abgerundet pass. für Art. ZP 100	weiß	20	2,97	
ZK 142 F ...	Pfostenkappe, abgerundet pass. für Art. ZP 100	foliert pass. zu ...	20	Anfrage	
ZK 142 K ...	Pfostenkappe, abgerundet pass. für Art. ZP 100	bedruckt pass. zu ...	20	4,55	
ZK 142 R ...	Pfostenkappe, abgerundet pass. für Art. ZP 100	durchgefärbt pass. zu ...	20	3,80	

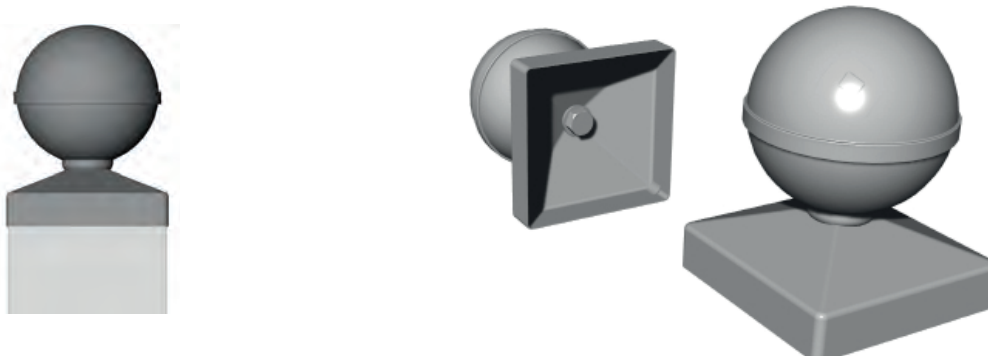

Artikel-Nr.	Bezeichnung	Farbe	Stück pro VE	Preis: €/Stück	Hinweis
ZK 148	Pfostenkappe mit Kugel, übergreifend pass. für Art. ZP 100	weiß	20	20,50	
ZK 148 K ...	Pfostenkappe mit Kugel, übergreifend pass. für Art. ZP 100	bedruckt pass. zu ...	20	24,16	
ZK 148 R ...	Pfostenkappe mit Kugel, übergreifend pass. für Art. ZP 100	durchgefärbt pass. zu ...	20	24,16	

Sichtschutzsystem

- Pfostenprofile & Zubehör -

Zubehör für ZP 107

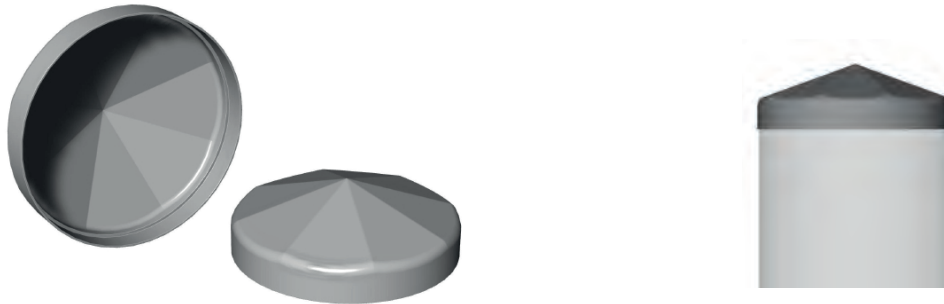

Artikel-Nr.	Bezeichnung	Farbe	Stück pro VE	Preis: €/Stück	Hinweis
ZK 157	Pfostenkappe Pyramide übergreifend, pass. für Art. ZP 107	weiß	20	2,66	
ZK 157 K...	Pfostenkappe Pyramide übergreifend, pass. für Art. ZP 107	bedruckt pass. zu ...	20	4,68	
ZK 157 R...	Pfostenkappe Pyramide übergreifend, pass. für Art. ZP 107	durchgefärbt pass. zu ...	20	3,29	



Artikel-Nr.	Bezeichnung	Farbe	Stück pro VE	Preis: €/Stück	Hinweis
ZK 167	Pfostenkappe Pyramide mit Kugel, übergreifend pass. für Art. ZP 107	weiß	1	18,85	
ZK 167 R...	Pfostenkappe Pyramide mit Kugel, übergreifend pass. für Art. ZP 107	durchgefärbt pass. zu ...	1	22,26	



Artikel-Nr.	Bezeichnung	Stück pro VE	Preis: €/Stück	Hinweis
6005	Kunststoffkleber Tube 200 g - verwendbar für alle Endkappen	1	12,10	

Sichtschutzsystem - Bodenbefestigung -

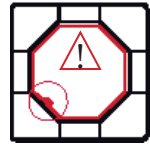
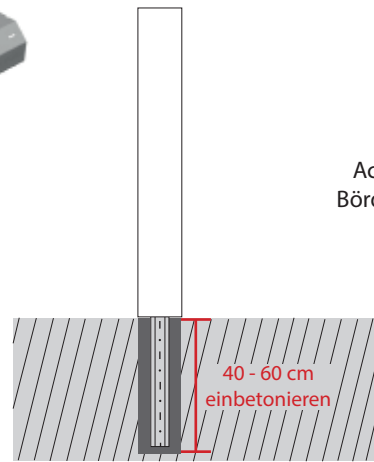
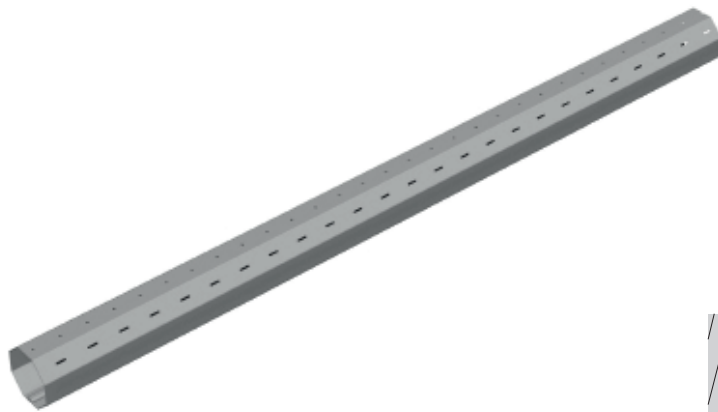

Achtkantwelle mit
Bördelung in Schräge

Artikel-Nr.	Bezeichnung	Länge in mm	Meter pro VE	Preis: €/lfm.	Hinweis
ZW 111	Achtkantwelle - 70 x 1 mm für Pfostenprofile zum Einbetonieren	6.000	6	16,60	

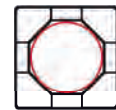
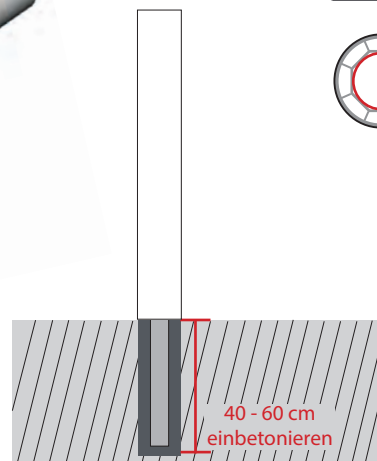

Art. ZP 100



Art. ZP 107 &
Art. Distanzring

Artikel-Nr.	Bezeichnung	Länge in mm	Meter pro VE	Preis: €/lfm.	Hinweis
ZW 112	Stahl-Verstärkung - Ø 70 x 3 mm verzinkt, pass. für Pfostenprofile Art. ZP 100 zum Einbetonieren, pass. für Art. ZP 107 mit Art. Distanzring	6.000	6	49,45	

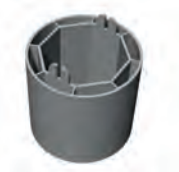

Artikel-Nr.	Bezeichnung	Stück pro VE	Preis: €/Stk.	Hinweis
Distanzring		1	3,80	

Sichtschutzsystem

- Sichtschutzfüllprofile & Zubehör -

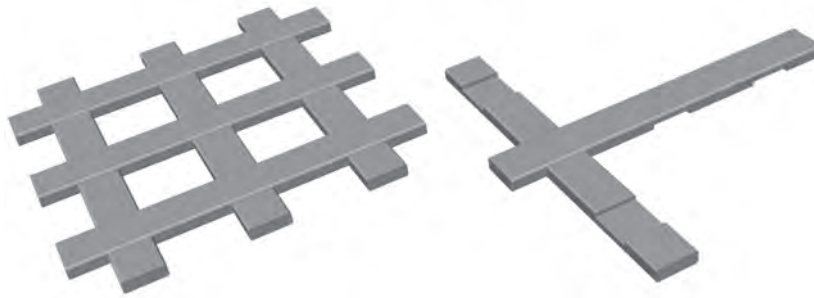

Artikel-Nr.	Bezeichnung	Farbe	Länge in Meter	Meter pro VE	Preis: €/lfm.	Hinweis
S5017 gefräst	Schaumprofil gefräst, Stanzung 90 x 90 mm, passende Glasleiste Art. SZ 320 & Art. 655	weiß	3,0	30	10,25	
S5017 gefräst K ...	Schaumprofil gefräst, Stanzung 90 x 90 mm, passende Glasleiste Art. SZ 320 & Art. 655	kaschiert	3,0	30	14,67	

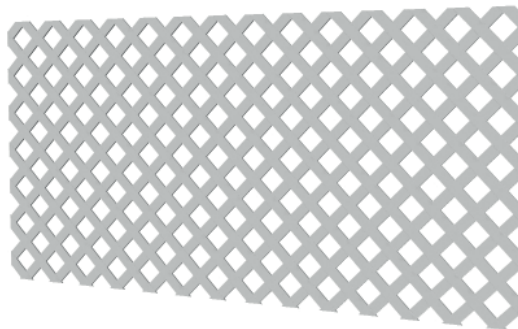

Artikel-Nr.	Bezeichnung	Farbe	Stück pro VE	Preis: €/Stück	Hinweis
SZ 370	Rankgitter 2000 x 1000 x 5 mm, Stanzung 60 x 60 mm, passende Glasleiste Art. SZ 322	weiß	5	134,84	

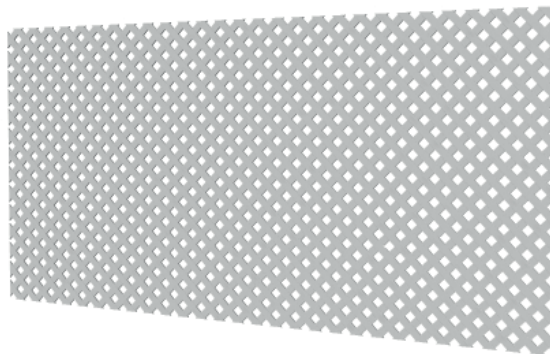

Artikel-Nr.	Bezeichnung	Farbe	Stück pro VE	Preis: €/Stück	Hinweis
SZ 373	Rankgitter 2000 x 1000 x 5 mm, Stanzung 25 x 25 mm, passende Glasleiste Art. SZ 322	weiß	5	137,89	

Sichtschutzsystem

- Sichtschutzfüllprofile & Zubehör -

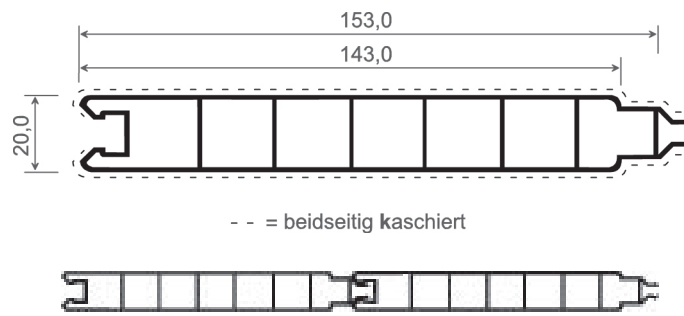

Artikel-Nr.	Bezeichnung	Farbe	Länge in Meter	Meter pro VE	Preis: €/lfm.	Hinweis
051	Füllungsprofil	weiß	5,5	27,5	4,81	
051/5,50	Füllungsprofil, lose in Palette	weiß	5,5	511,5	4,81	
051 KK ...	Füllungsprofil	beidseitig kaschiert	5,5	27,5	12,52	



Sichtschutzsystem

- Sichtschutz - U-Stecksystem & Zubehör -

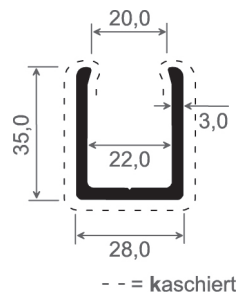

Artikel-Nr.	Bezeichnung	Farbe	Länge in Meter	Meter pro VE	Preis: €/lfm.	Hinweise
U3520	U-Profil	weiß	5.5	55	3,42	
U3520 L	U-Profil - lose in Palette	weiß	5.5	2.860	3,42	
U3520 K...	U-Profil	kaschiert	5.5	33	6,70	



Artikel-Nr.	Bezeichnung	Farbe	Stück pro VE	Preis: €/Stück	Hinweis
SZ 3520	Sichtschutzmontagehalter zum Aufklipsen der Füllungsprofile Art. 051 im U-Profil Art. U3520	natur	50	1,65	



Druckfehler vorbehalten

Sichtschutzsystem

- U-Stecksystem -

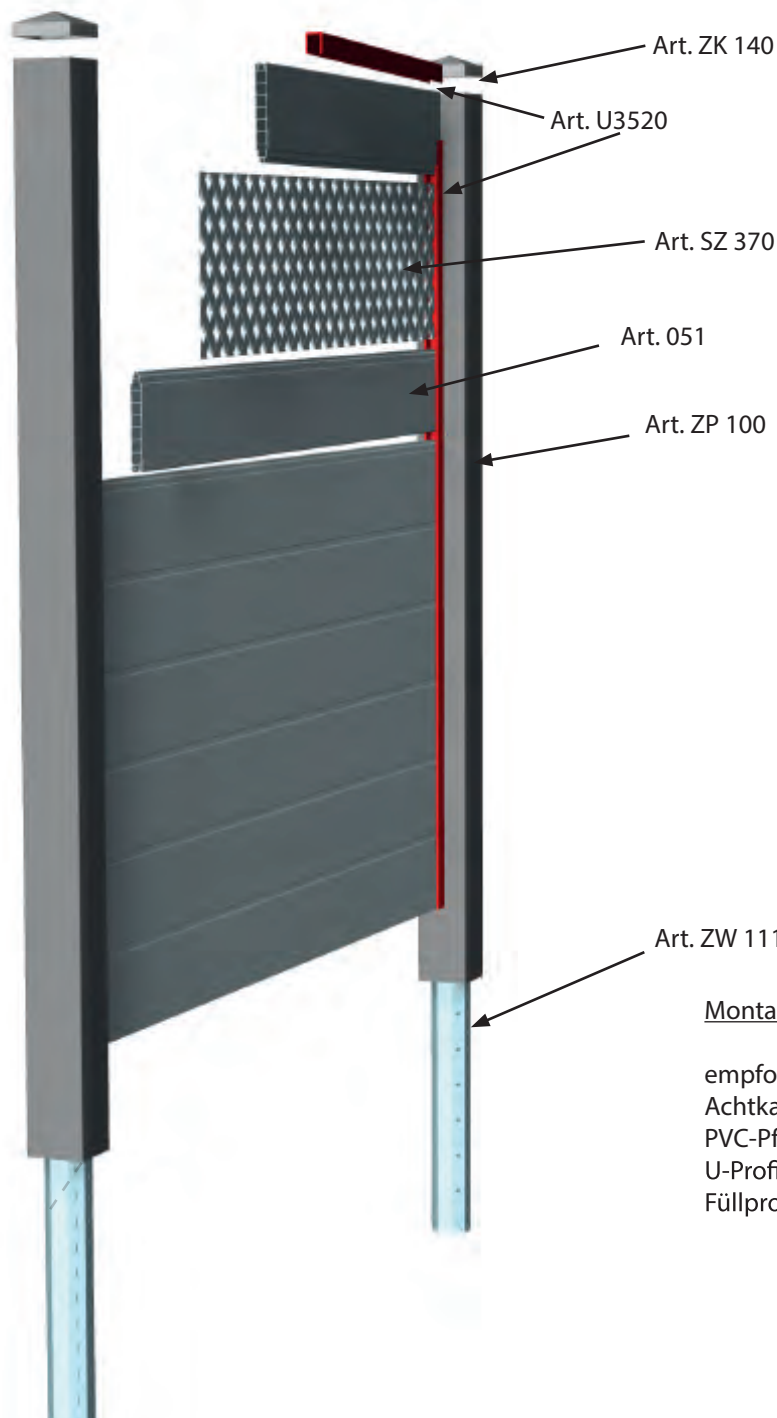

Montagebeispiel:

empfohlene Zuschnitte:

Achtkantwelle	Art. ZW 111	= 2.400 mm
PVC-Pfosten	Art. ZP 100	= 2.000 mm
U-Profil	Art. U3520	= 1.662 mm
Füllprofil	Art. 051	= 1.646 mm

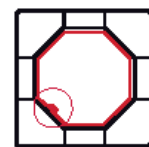

Achtkantwelle mit
Bördelung in Schräge
anordnen!



1. Achtkantwelle Art. ZW 111 in Pfostenprofil Art. ZP 100 einschieben. Bitte beachten, Bördelung der Achtkantwelle in Schräge anordnen!

Sichtschutzsystem

- U-Stecksystem -

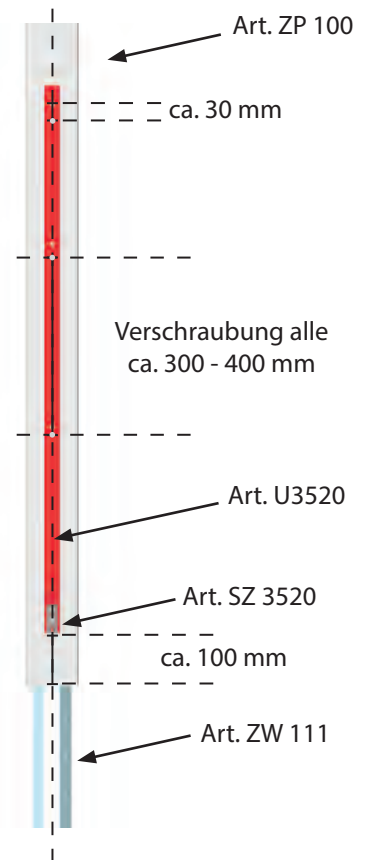

2. Das U-Profil Art. U3520 mittig auf dem Pfosten positionieren und mit nichtrostenden Flachkopfbohrschrauben 4,2 x 32 mm befestigen. Den Sichtschutzmontagehalter Art. SZ 3520 unten bündig halten und durch das U-Profil Art. U3520 in den Pfosten / die Verstärkung verschrauben.

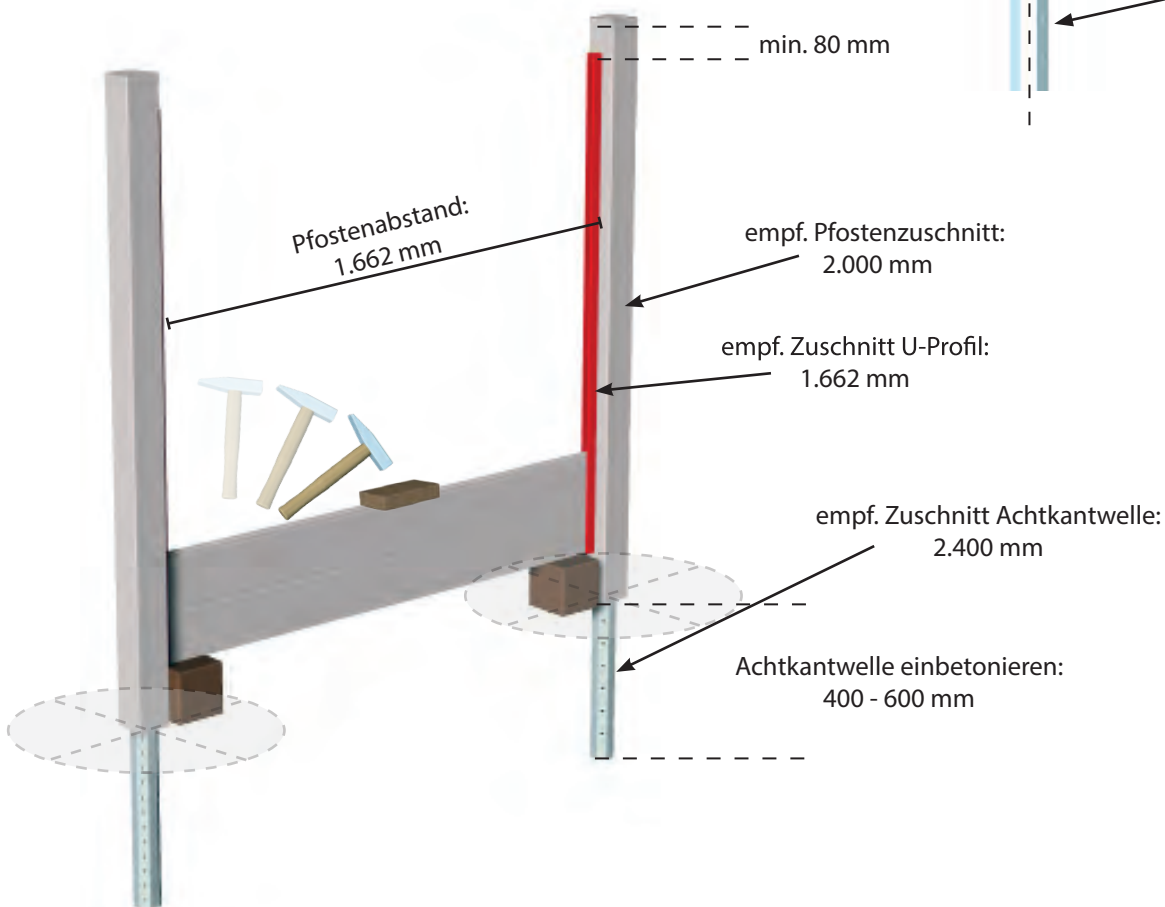

3. Pfostenelemente nach Beschaffenheit des Bodens einbetonieren. (Höhe und Waage beachten!) Der Abstand der Pfostenprofile sollte 1.662 mm betragen. Die Füllprofile Art. 051 auf 1.646 mm zuschneiden, das erste Profil in die Führung der U-Profile Art. U3520 einschieben und auf die Sichtschutzmontagehalter Art. SZ 3520 aufklipsen. Unter dem U-Profil / Montagehalter sollte ein Klotz unterlegt werden, so dass beim einrasten der Füllprofile der Montagehalter nicht nach unten ausgeschlagen wird.

Sichtschutzsystem

- U-Stecksystem -

4.1 Sichtschutzelement ohne Rankgitter

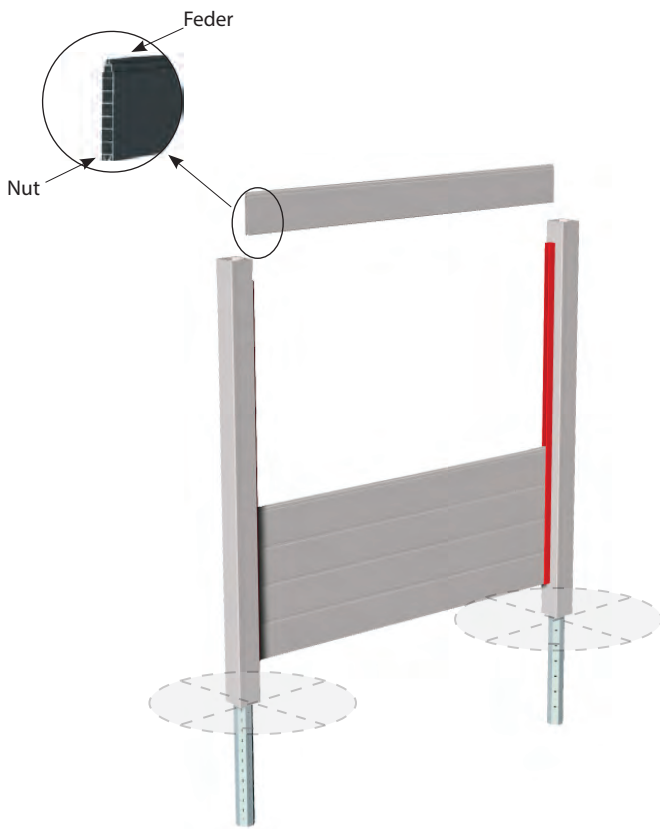

Insgesamt: 11 Füllprofile

oder

4.2 Sichtschutzelement mit Rankgitter

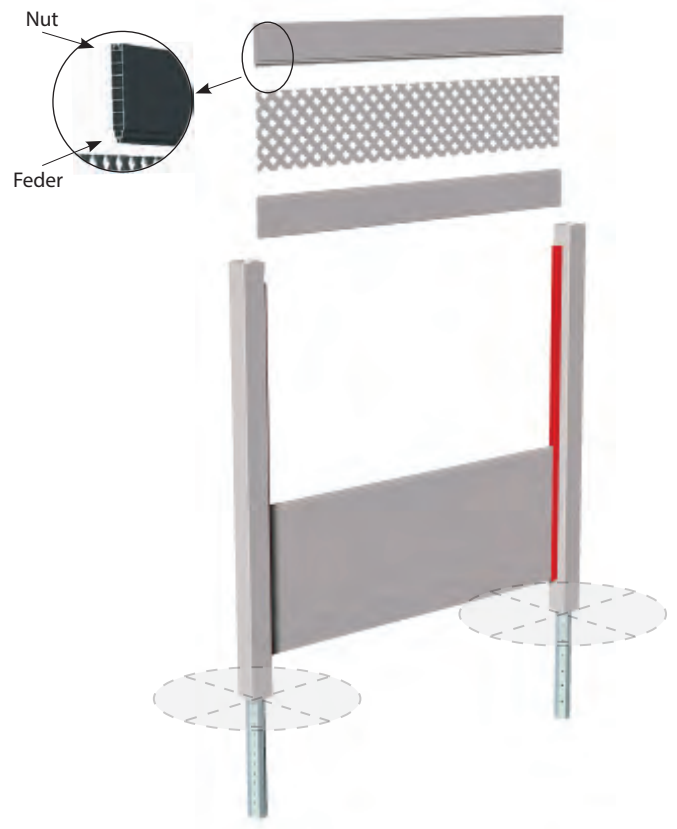

Insgesamt: 9 Füllprofile,
Rankgitter / Polycarbonatplatte

4.1 Die restlichen 10 Längen des Füllprofils Art. 051 mit der Nut- & Federverbindung ineinander stecken.

oder

4.2 7 weitere Füllprofile einstecken, Rankgitterelement bzw. die Polycarbonatplatte einschieben und das letzte Füllprofil Art. 051 umgedreht, mit der Feder nach unten gerichtet auf das Rankgitter bzw. die Polycarbonatplatte einsetzen.

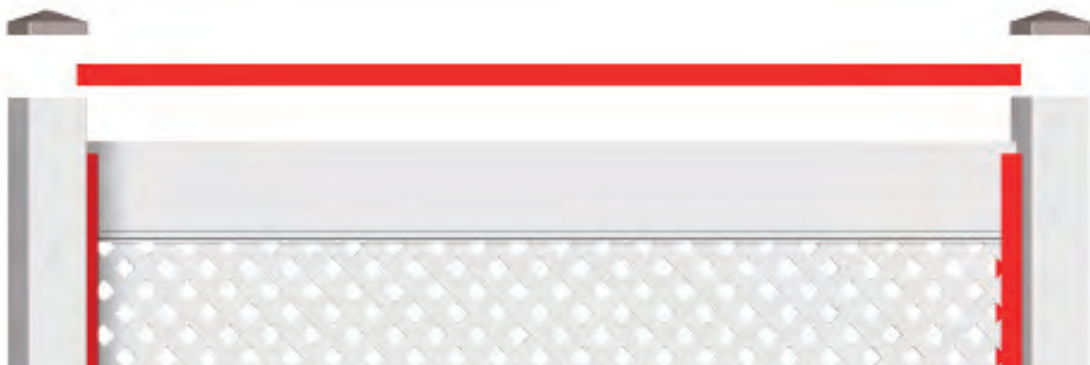

5. Das U-Profil Art. U3520 oben auf die Schichtschutzwand aufstecken und passende Endkappen auf die Pfosten anbringen.
Wir empfehlen die Endkappen sowie das U-Profil an den Enden mit Kleber leicht zu verkleben.

Sichtschutzsystem

- U-Stecksystem -

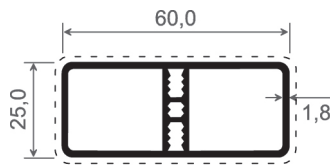

- - = kaschiert

Artikel-Nr.	Bezeichnung	Farbe	Länge in Meter	Meter pro VE	Preis: €/lfm.	Hinweis
ZL 110	Hohlkammerprofil	weiß	6	30	3,92	
ZL 110 K...	Hohlkammerprofil	kaschiert	6	30	8,73	

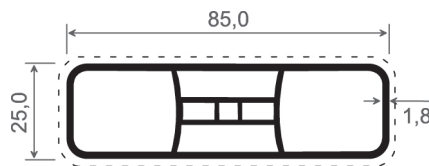

- - = kaschiert

Artikel-Nr.	Bezeichnung	Farbe	Länge in Meter	Meter pro VE	Preis: €/lfm.	Hinweise
ZL 130	Hohlkammerprofil	weiß	6	30	5,31	
ZL 130 K...	Hohlkammerprofil	kaschiert	6	30	9,49	

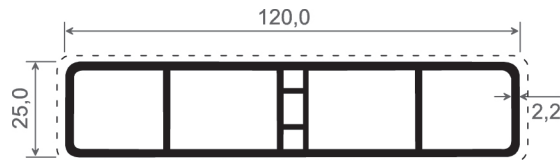

- - = kaschiert

Artikel-Nr.	Bezeichnung	Farbe	Länge in Meter	Meter pro VE	Preis: €/lfm.	Hinweise
060	Hohlkammerprofil	weiß	6	30	8,73	
060 K...	Hohlkammerprofil	kaschiert	6	6	18,22	

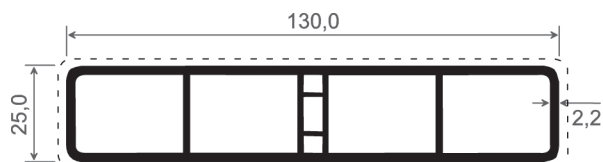

- - = kaschiert

Artikel-Nr.	Bezeichnung	Farbe	Länge in Meter	Meter pro VE	Preis: €/lfm.	Hinweise
070	Hohlkammerprofil	weiß	6	30	8,86	
070 K...	Hohlkammerprofil	kaschiert	6	6	19,35	

Sichtschutzsystem

- U-Stecksystem -

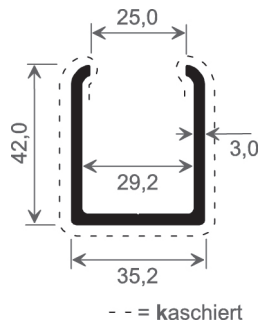

Artikel-Nr.	Bezeichnung	Farbe	Länge in Meter	Meter pro VE	Preis: €/lfm.	Hinweise
U4225	U-Profil	weiß	5,5	55	4,93	
U4225 K...	U-Profil	kaschiert	5,5	33	9,36	?

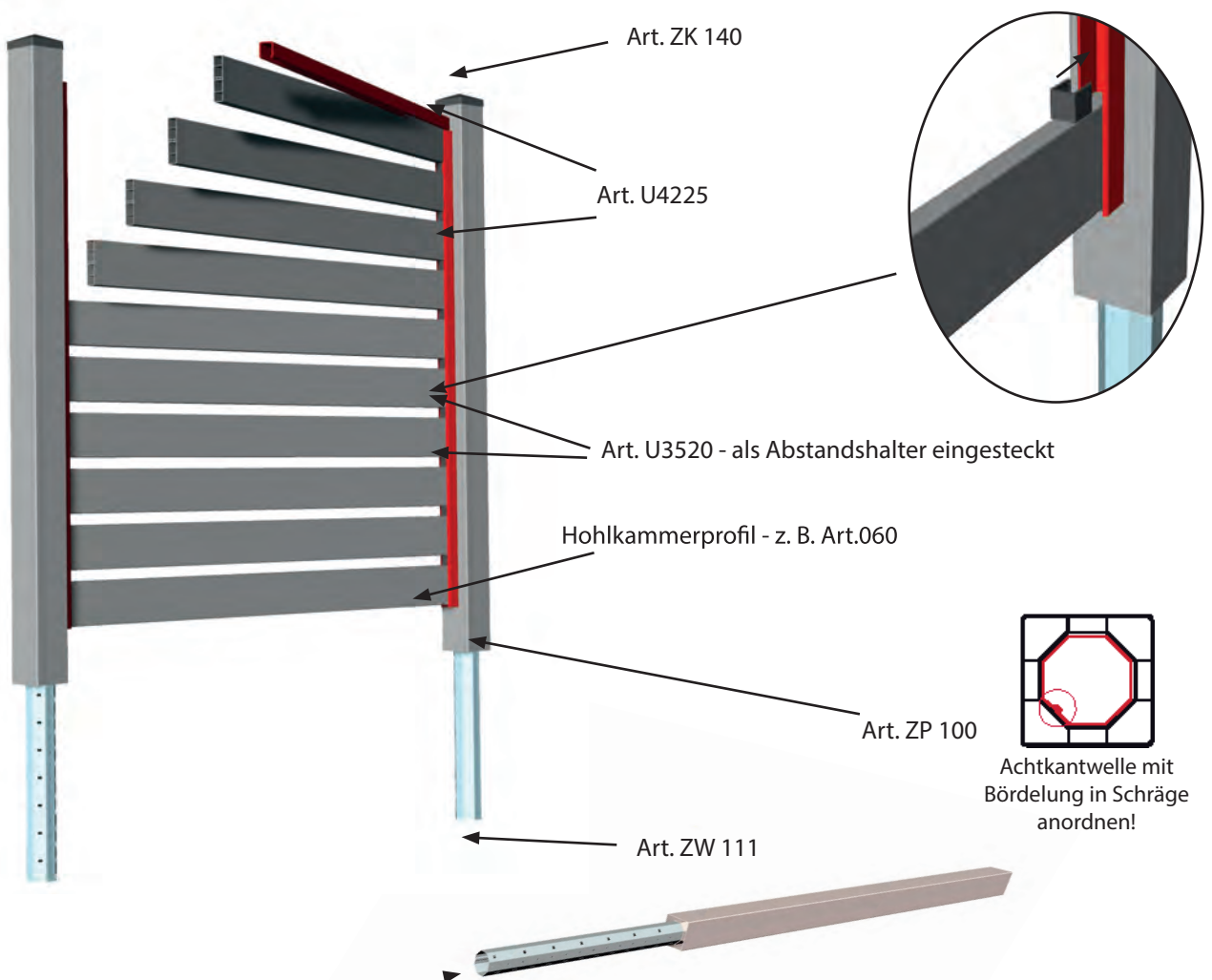

1.

Achtkantwelle Art. ZW 111 in Pfostenprofil Art. ZP 100 einschieben. Bitte beachten, Bördelung der Achtkantwelle in Schräge anordnen!

Sichtschutzsystem

- U-Stecksystem -

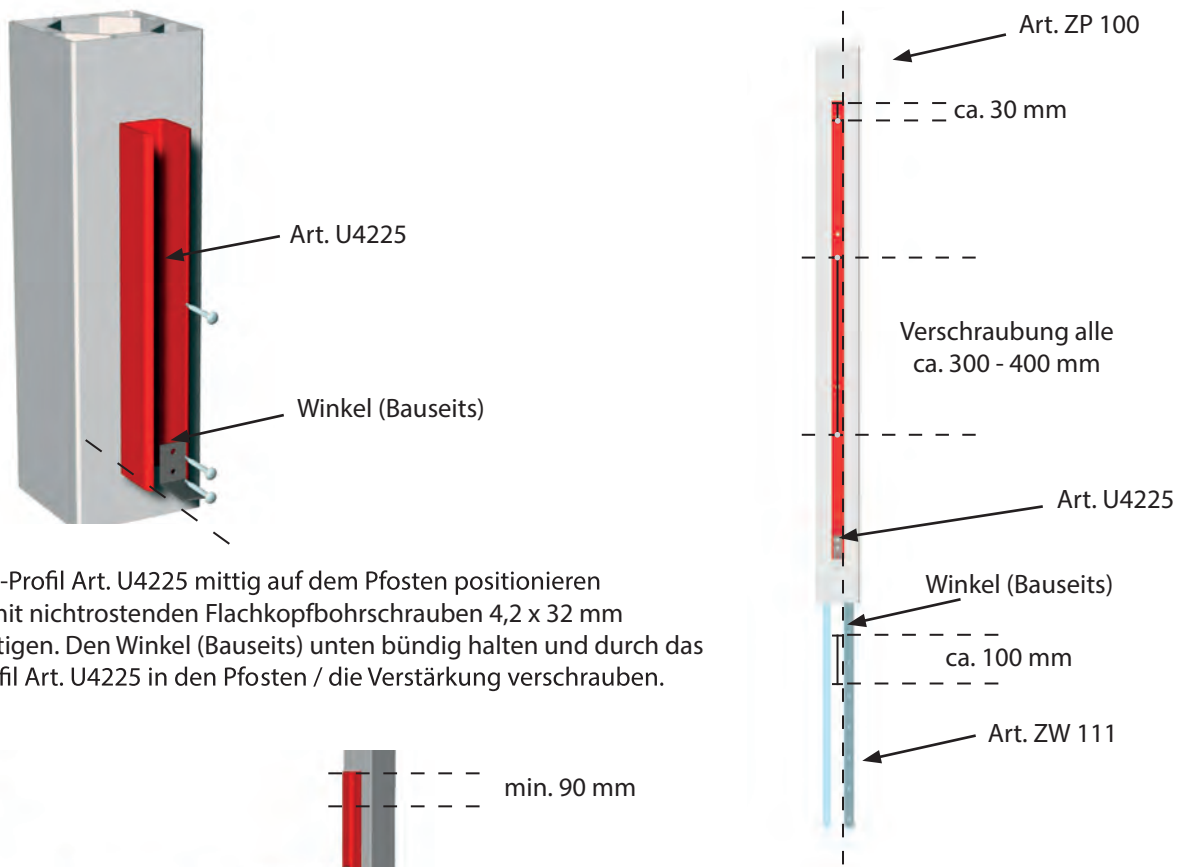

2. Das U-Profil Art. U4225 mittig auf dem Pfosten positionieren und mit nichtrostenden Flachkopfbohrschrauben 4,2 x 32 mm befestigen. Den Winkel (Bauseits) unten bündig halten und durch das U-Profil Art. U4225 in den Pfosten / die Verstärkung verschrauben.

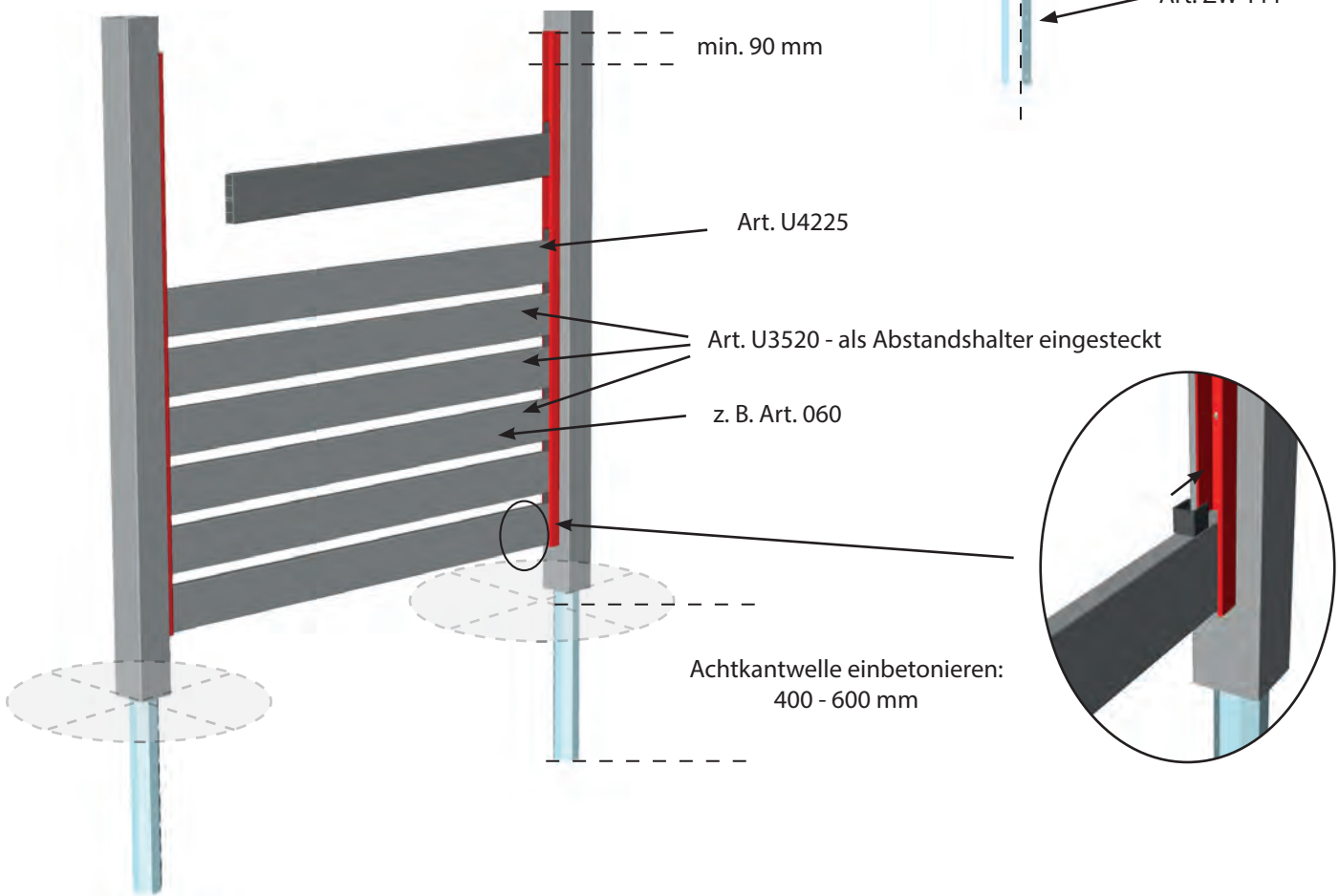

3. Pfostenelemente nach Beschaffenheit des Bodens einbetonieren. (Höhe und Waage beachten!) Die Hohlkammerprofile Art. 060 zuschneiden und auf die Winkel auflegen. Die U-Profile Art. U3520 werden als Abstandshalter zwischen die Hohlkammerprofile in das U-Profil Art. U4225 eingesetzt. Maß ist frei wählbar.

Sichtschutzsystem

- U-Stecksystem -

4.1

Die Hohlkammerprofile Art. 060 und die Abstandshalter Art. U3520 werden immer im Wechsel eingesetzt.

4.2

Alternativ können auch die Hohlkammerprofile Art. 070, ZL 110, ZL 130 eingesetzt und kombiniert werden.

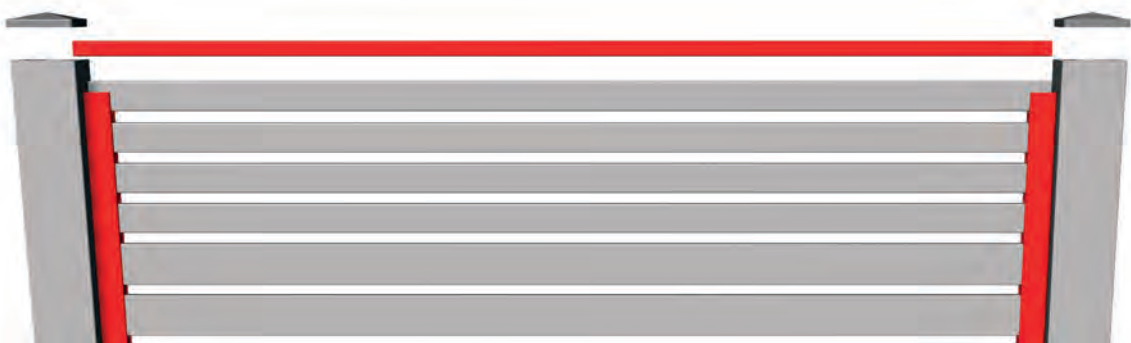
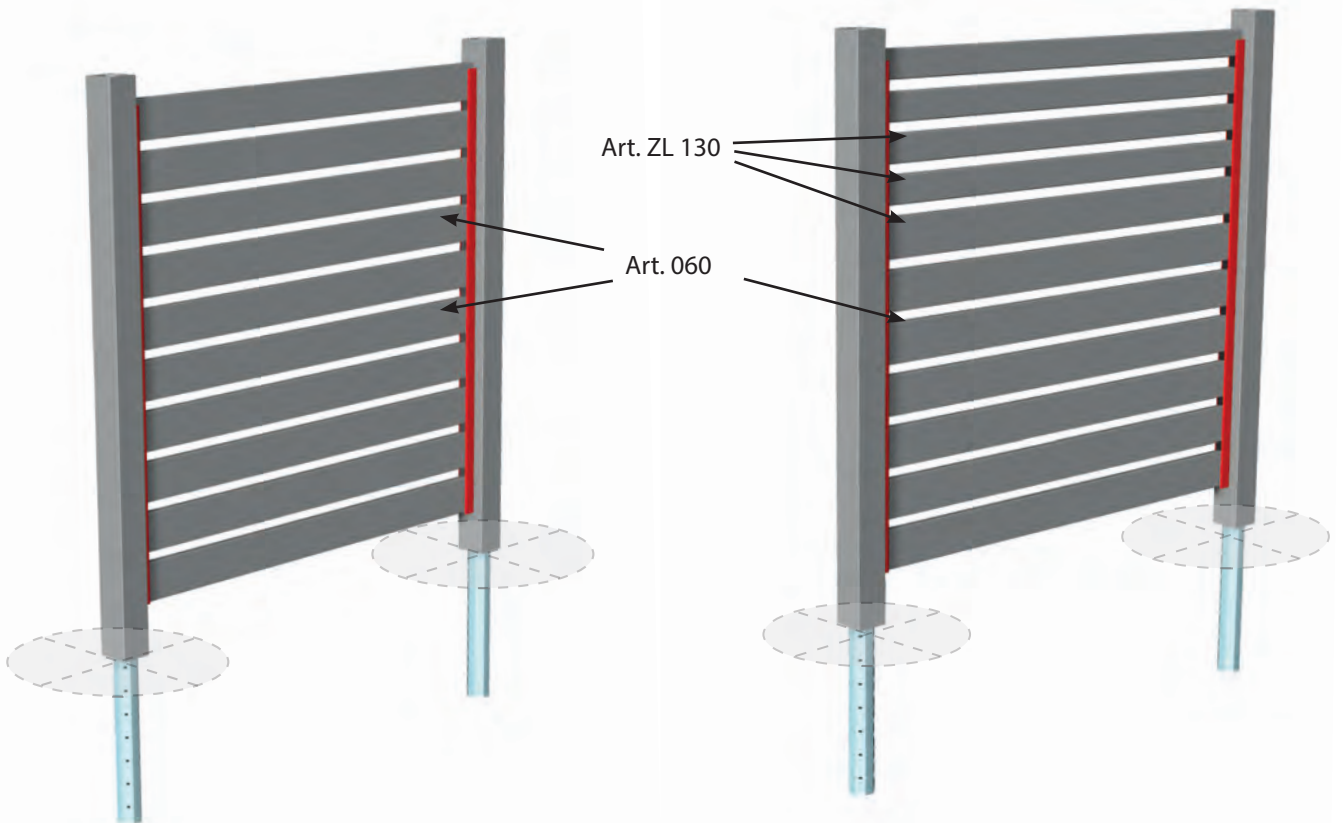

5.

Das U-Profil Art. U4225 oben auf die Hohlkammerprofil aufstecken und passende Endkappen auf die Pfosten anbringen.
Wir empfehlen die Endkappen sowie das U-Profil an den Enden mit Kleber leicht zu verkleben.

Sichtschutzsystem

- PVC-Sichtschutzstreifen -

für alle Doppelstab & Flachstabmattenzäune

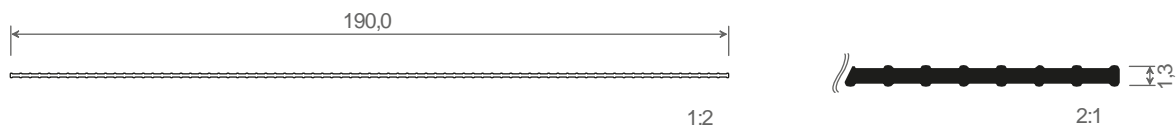

Artikel-Nr.	Bezeichnung	Farbe	Länge in Meter	Stück pro VE	Preis: €/Stück	Hinweis
SZ 190/2,52 R 6005	Sichtschutzstreifen, PVC, ähnlich RAL 6005	moosgrün	2,52	10	5,39	
SZ 190/2,52 R 7016	Sichtschutzstreifen, PVC, ähnlich RAL 7016	anthrazit	2,52	10	5,39	
SZ 190/2,52 R 7040	Sichtschutzstreifen, PVC, ähnlich RAL 7040	grau	2,52	10	5,39	
SZ 190/2,55 R 6005	Sichtschutzstreifen, PVC, ähnlich RAL 6005	moosgrün	2,55	10	5,39	
SZ 190/2,55 R 7016	Sichtschutzstreifen, PVC, ähnlich RAL 7016	anthrazit	2,55	10	5,39	
SZ 190/2,55 R 7040	Sichtschutzstreifen, PVC, ähnlich RAL 7040	grau	2,55	10	5,39	

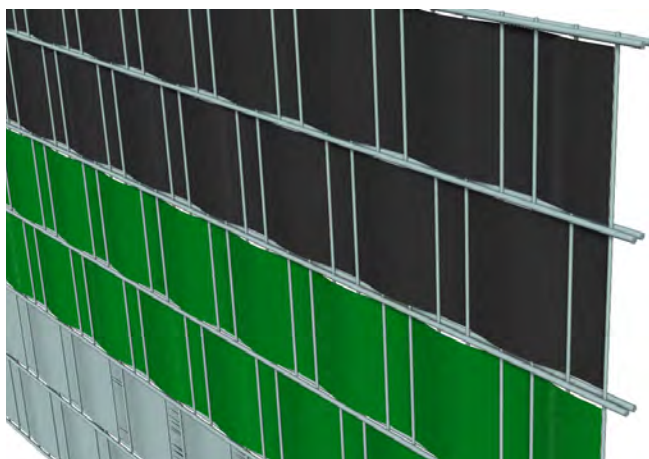

Druckfehler vorbehalten

Torfüllungsprofile

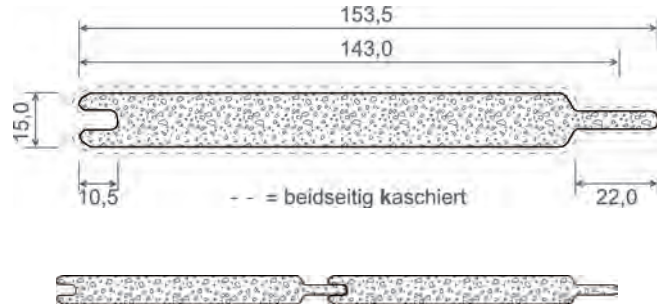

Artikel-Nr.	Bezeichnung	Farbe	Länge in Meter	Meter pro VE	Preis: €/lfm.	Hinweise
Mikupan®143	Nut- & Federprofil - Schaumprofil	beidseitig kaschiert	6	18		siehe Preisliste Torfüllungen

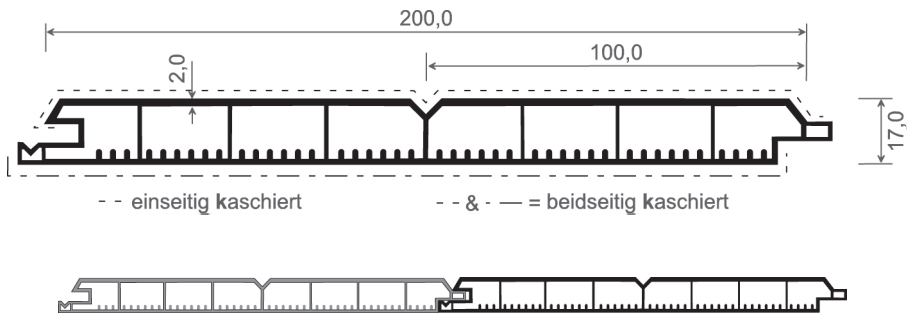

Artikel-Nr.	Bezeichnung	Farbe	Länge in Meter	Meter pro VE	Preis: €/lfm.	Hinweise
Mikupan®200	Nut- & Federprofil - Hohlkammerprofil, verstärkt	weiß	6	18		siehe Preisliste Torfüllungen
	Nut- & Federprofil - Hohlkammerprofil, verstärkt	einseitig kaschiert	6	18		siehe Preisliste Torfüllungen
	Nut- & Federprofil - Hohlkammerprofil, verstärkt	beidseitig kaschiert	6	18		siehe Preisliste Torfüllungen

Sichtschutz

- Bodenbefestigung -

Zubehör für ZP 100

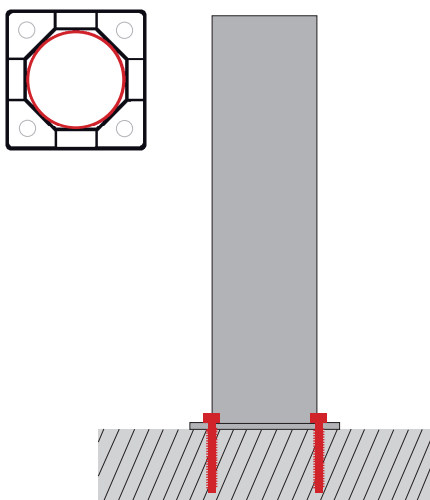

Artikel-Nr.	Bezeichnung	Stück pro VE	Preis: €/Stück	Hinweis
ZW 114	Dübelanker verzinkt, Mauerbefestigung für Pfostenprofil Art. ZP 100 Höhe = 300 mm, Platte = 100 x 100 x 5 mm, Bohrung = 4 x 10,5 mm	1	37,65	
ZW 114 Lang	Dübelanker verzinkt, Mauerbefestigung für Pfostenprofil Art. ZP 100 Höhe = 900 mm, Platte = 100 x 100 x 5 mm, Bohrung = 4 x 10,5 mm	1	75,05	

Zubehör für ZP 107

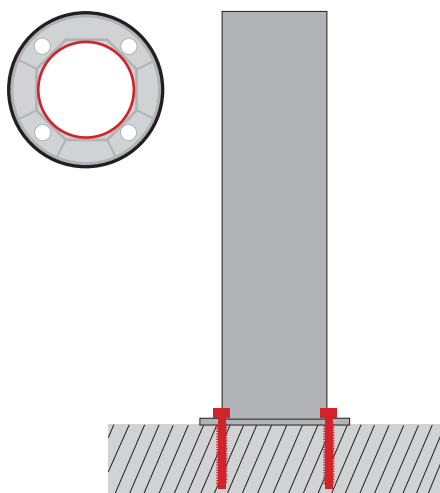

Artikel-Nr.	Bezeichnung	Stück pro VE	Preis: €/Stück	Hinweis
ZW 117	Dübelanker verzinkt, Mauerbefestigung für Rundpfosten Art. ZP 107 Höhe = 300 mm, Platten Ø = 100 x 5 mm, Bohrung = 4 x 8,5 mm	1	30,40	
ZW 117 Lang	Dübelanker verzinkt, Mauerbefestigung für Rundpfosten Art. ZP 107 Höhe = 900 mm, Platten Ø = 100 x 5 mm, Bohrung = 4 x 8,5 mm	1	61,15	

Sichtschutzsystem - Rhombusprofil -

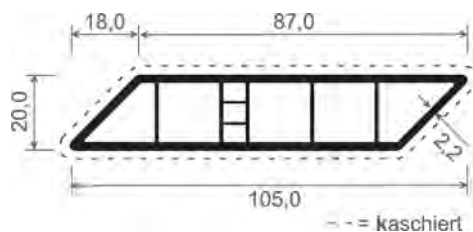

Artikel-Nr.	Bezeichnung	Farbe	Länge in Meter	Meter pro VE	Preis: €/lfm.	Hinweise
053	Füllungsprofil, pass, U-Profil Art U3520	weiß	5,5	27,5	6,10	
053 K...	Füllungsprofil, pass, U-Profil Art U3520	kaschiert	5,5	27,5	11,96	

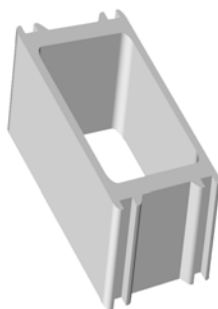

Artikel-Nr.	Bezeichnung	Farbe		Meter pro VE	Preis: €/VE	Hinweise
SZ 4511	Distanzstück für Füllungsprofil Art. 053	weiß		100	50,37	
SZ 4511 R 9005	Distanzstück für Füllungsprofil Art. 053	schwarz		100	50,37	



Druckfehler vorbehalten

04/2022

Sichtschutzsystem

- U-Stecksysteme -

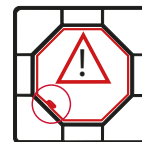
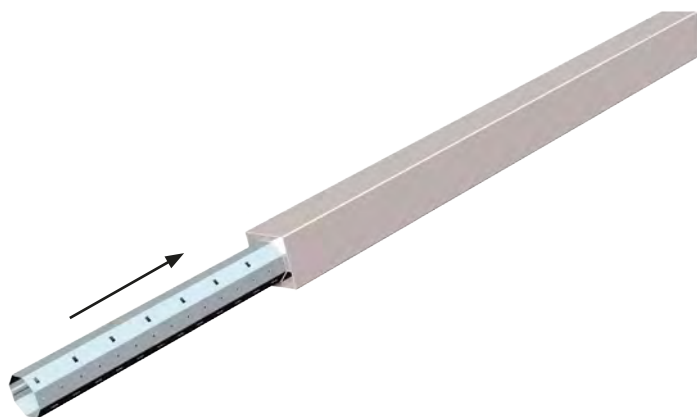
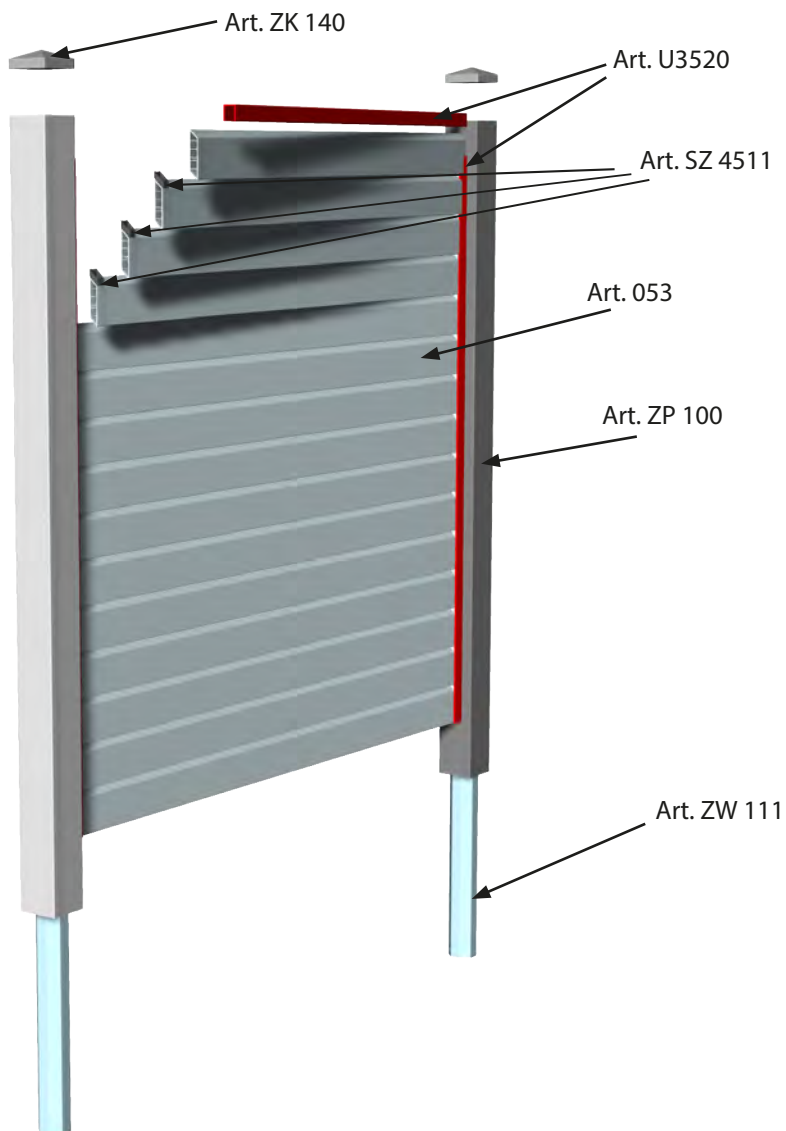

Achtkantwelle mit
Bördelung in Schräge
anordnen!

1. Achtkantwelle Art. ZW 111 in Pfostenprofil Art. ZP 100 einschieben.
Bitte beachten, Bördelung der Achtkantwelle in Schräge anordnen!

Sichtschutzsystem

- U-Stecksysteme -



2. Das U-Profil Art. U3520 mittig auf dem Pfosten positionieren und mit nichtrostenden Flachkopfbohrschrauben 4,2 x 32 mm befestigen. Den Sichtschutzmontagehalter Art. SZ 3520 unten bündig halten und durch das U-Profil Art. U3520 in den Pfosten / die Verstärkung verschrauben.

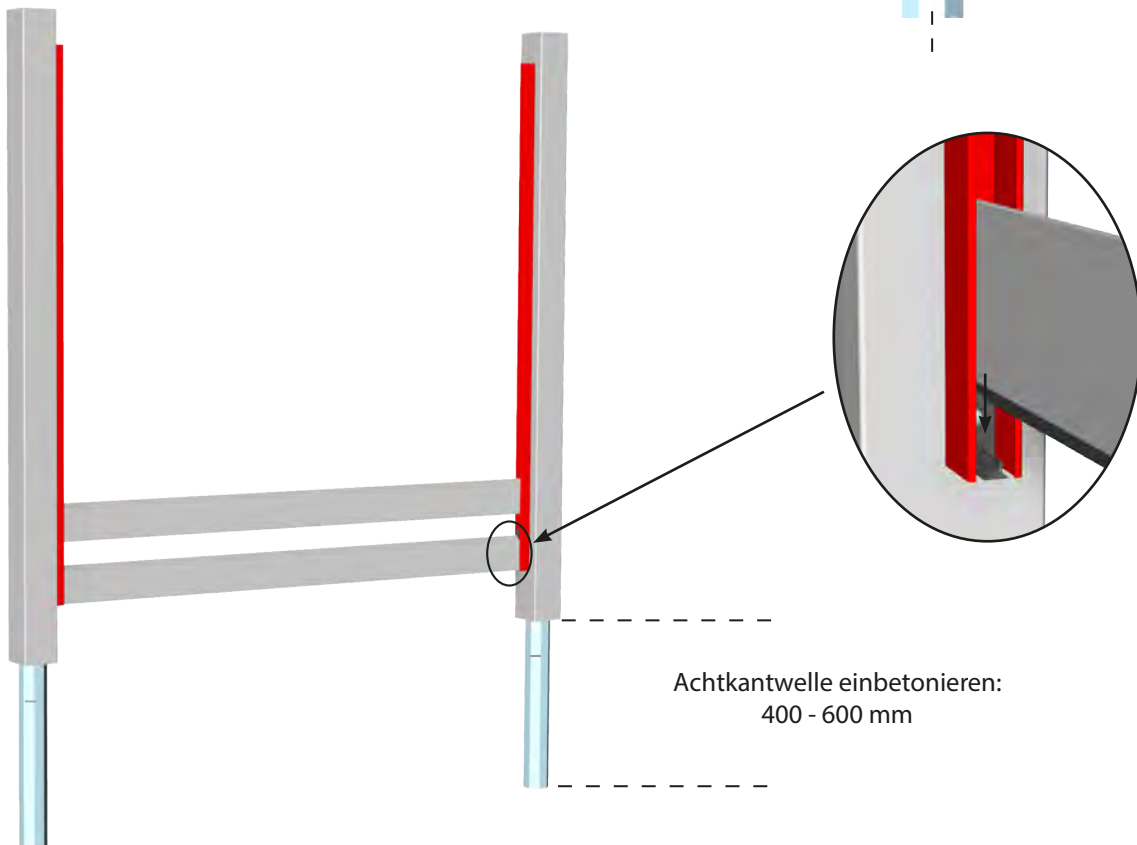
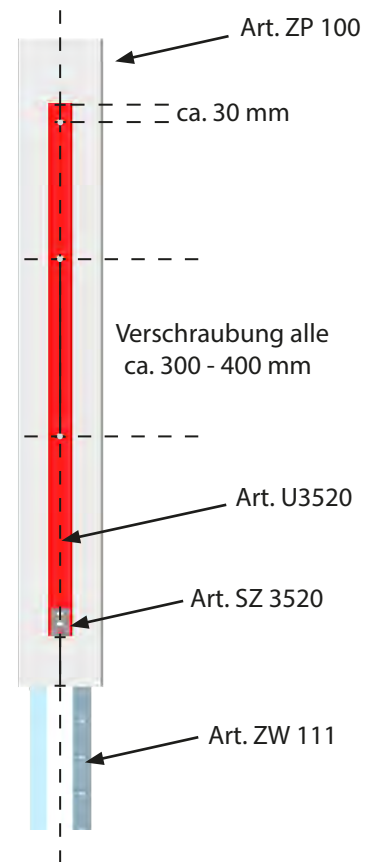

3. Pfostenelemente nach Beschaffenheit des Bodens einbetonieren. (Höhe und Waage beachten!) Die Füllungsprofile Art. 053 zuschneiden und auf die Winkel auflegen.

Sichtschutzsystem

- U-Stecksysteme -

4.1 Distanzstück: einfache Ausführung

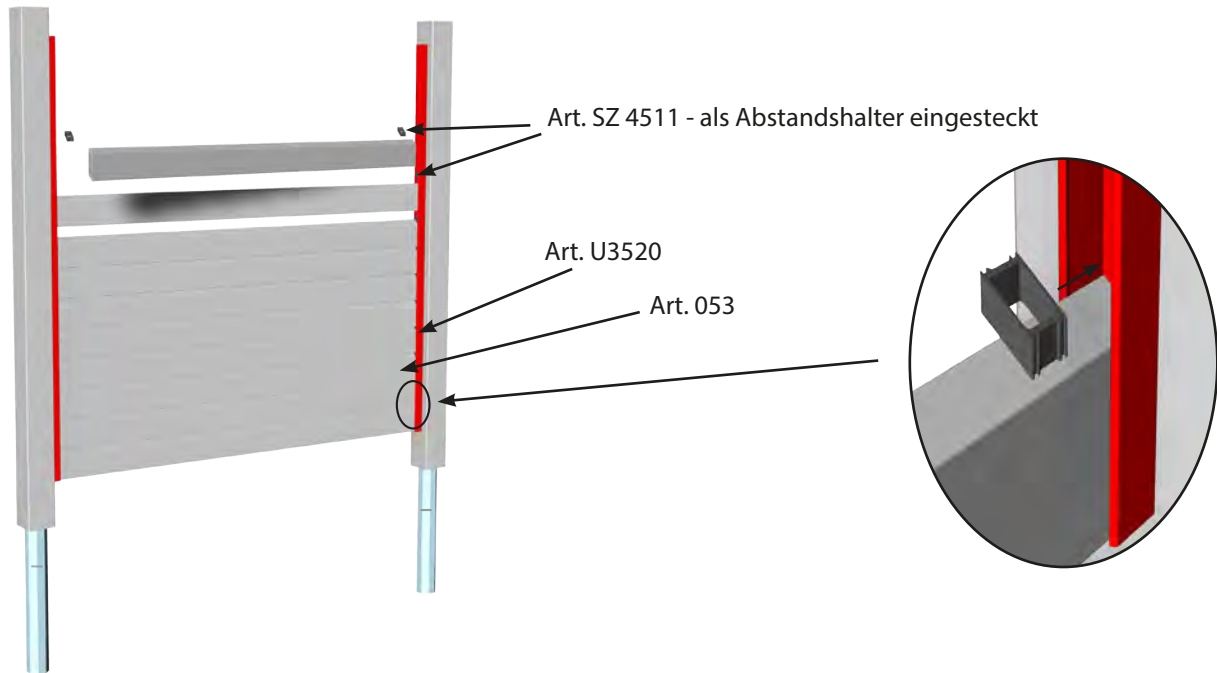

- 4.1 Montagevariante 1:
Die Distanzstücke Art. SZ 4511 werden als Abstandshalter zwischen die Füllungsprofile in das U-Profil Art. U3520 eingesetzt. Die Füllungsprofile und die U-Profile als Abstandshalter werden immer im Wechsel eingesetzt.

4.2 Distanzstück: zwei- oder mehrfache Ausführung

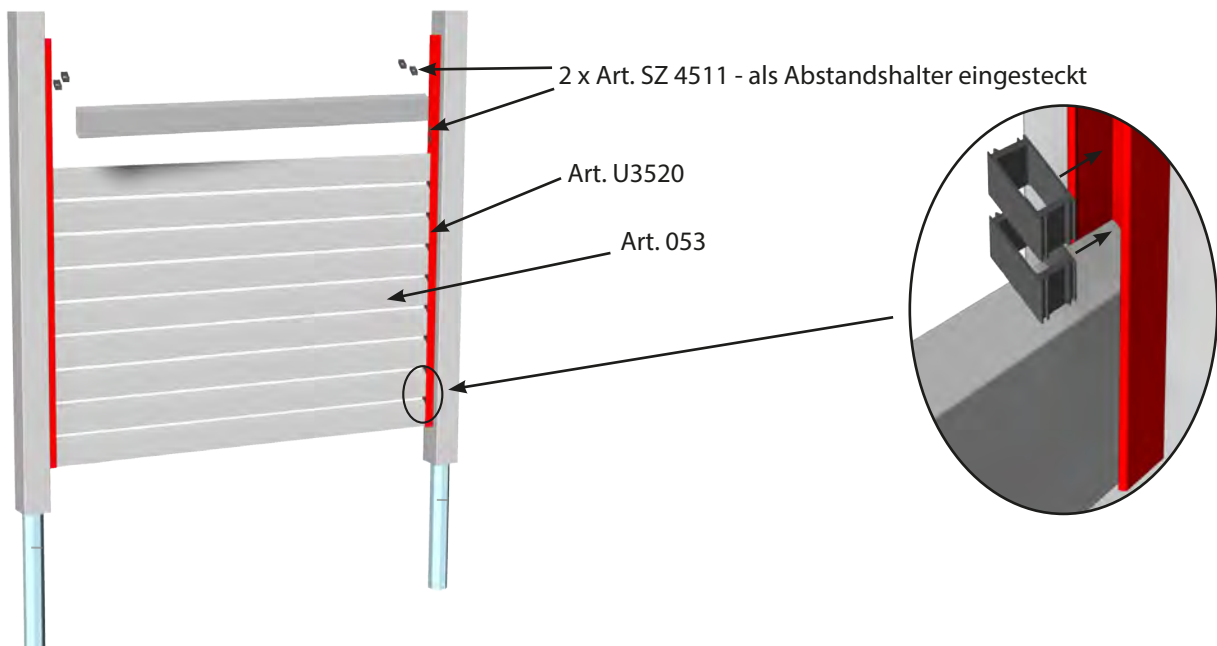

- 4.2 Montagevariante 2:
Die Distanzstücke Art. SZ 4511 werden als Abstandshalter zwischen die Füllungsprofile in das U-Profil Art. U3520 eingesetzt. Die Füllungsprofile und die U-Profile als Abstandshalter werden immer im Wechsel eingesetzt. Um den Abstand zu vergrößern können 2 oder mehrere Distanzstücke übereinander gelegt werden. Das eigene Design der Sichtschutzwand ist somit individuell herstellbar.

Sichtschutzsystem

- U-Stecksysteme -

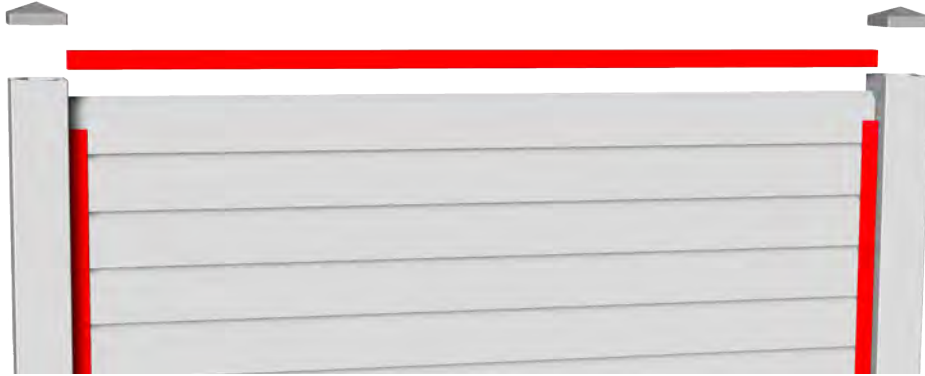







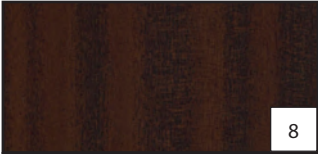

5. Das U-Profil Art. U3520 oben auf die Sichtschutzwand aufstecken und passende Endkappen auf die Pfosten anbringen.
Wir empfehlen die Endkappen sowie das U-Profil an den Enden mit Kleber leicht zu verkleben.







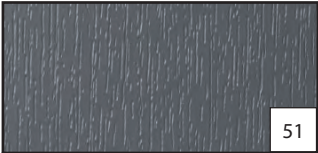
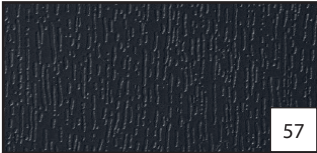
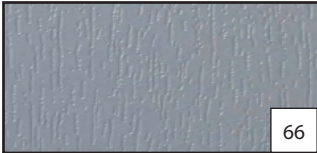

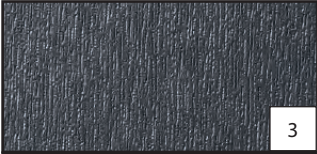
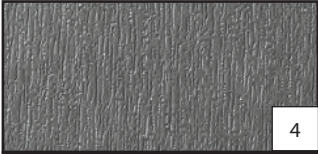

- Farbfolien -

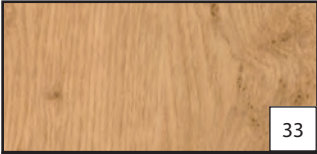
Standardfarbfolien für Profile & Endkappen:

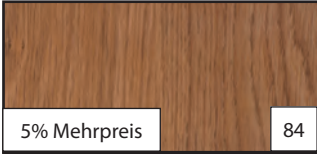
 7	 8	 13	 14
Eiche Dunkel 205 <u>2089-167</u> - 9.2052 089-116700 -	Sapeli 206 <u>5021-167</u> - 9.2065 021-116700 -	Golden Oak 217 <u>8001-167</u> - 9.2178 001-116700 -	Nussbaum 217 <u>8007-167</u> - 9.2178 007-116700 -
 21	 23	 30	 47
Bergkiefer 306 <u>9041-167</u> - 9.3069 041-116700 -	Eiche Rustikal 314 <u>9008-167</u> - 9.3149 008-116700 -	Astfichte 318 <u>6014-167</u> - 9.3186 014-116700 -	Moosgrün 60 <u>0505-167</u> - 02.11.61.000013-116700 -
 49	 51	 57	 66
Tannengrün 61 <u>2505-167</u> - 02.11.61.000009-116700 -	Basaltgrau 70 <u>1205-167</u> - 02.11.71.000039-116700 -	Anthrazitgrau 70 <u>1605-167</u> - 02.11.71.000041-116700 -	Silbergrau 71 <u>5505-167</u> - 02.11.71.000047-116700 -

Sonderfarbfolien für Profile & Endkappen:

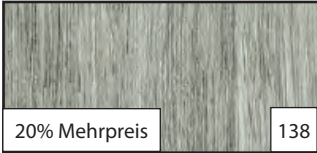
 3	 4	 6	 28
Crown Platin 129 <u>3001-195</u> - 9.1293 001-119500 -	Quarz Platin 129 <u>3002-195</u> - 9.1293 002-119500 -	Monument Oak <u>2.0057.006</u> - 2.0057 006-130300 -	Mooreiche 316 <u>7004-167</u> - 9.3167 004-116700 -
 33	 40	 73	 84
Irish Oak 321 <u>1005-167</u> - 9.3211 005-116700 -	AnTEAK 324 <u>1002-195</u> - 9.3241 002-119500 -	Schokobraun 88 <u>7505-167</u> - 02.11.81.000122-116700 -	Winchester XA <u>49240</u> - 4.0175 004-114800 -
 10% Mehrpreis 128	 20% Mehrpreis 136	 20% Mehrpreis 137	 20% Mehrpreis 138
Sheffield Oak Light <u>456 3081</u>	Turner Oak Malt <u>470 3001</u>	Sheffield Oak Alpine <u>470 3002</u>	Sheffield Oak Concrete <u>470 3003</u>

Weitere Folien finden Sie in unserer Folienübersicht!



Abbildungen sind ähnlich, Farbabweichungen sind möglich!

- Farbfolien -

Durchgefärbte Endkappen:

			
R 1001 ähnlich RAL 1001 Beige	R 1007 ähnlich RAL 1007 Narzissengelb	R 1011 ähnlich RAL 1011 Braunbeige	R 5011 ähnlich RAL 5011 Stahlblau
pass. zu 21 - Bergkiefer	pass. zu Oregon	pass. zu 30 - Astfichte	
			
R 6005 ähnlich RAL 6005 Moosgrün	R 6009 ähnlich RAL 6009 Tannengrün	R 7001 ähnlich RAL 7001 Silbergrau	R 7012 ähnlich RAL 7012 Basaltgrau
pass. zu 47 - Moosgrün	pass. zu 49 - Tannengrün	pass. zu 66 - Silbergrau	pass. zu 51 - Basaltgrau
			
R 7016 ähnlich RAL 7016 Anthrazitgrau	R 8003 ähnlich RAL 8003 Lehm Braun	R 8011 ähnlich RAL 8011 Nussbraun	R 8023 ähnlich RAL 8023 Orangebraun
pass. zu 57 - Anthrazitgrau	pass. zu 13 - Golden Oak	pass. zu 14 - Nussbaum	pass. zu Streifen-Douglasie
			
R 9005 ähnlich RAL 9005 Tiefschwarz			

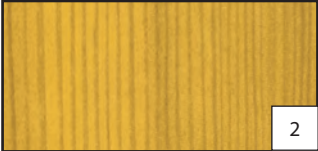
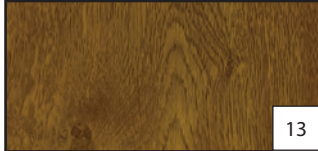
Bedruckte Endkappen:

			
Oregon IV 119 2001-167 - 9.1192 001-116700 -	Golden Oak 217 8001-167 - 9.2178 001-116700 -	Bergkiefer 306 9041-167 - 9.3069 041-116700 -	Astfichte 318 6014-167 - 9.3186 014-116700 -
2	13	21	30

Bedruckte Endkappen sind **Auslaufartikel** und werden durch folierte Endkappen ersetzt!

Abbildungen sind ähnlich, Farbabweichungen sind möglich!

ALLES AUS EINER HAND – FÜR FACHFIRMEN UND HEIMWERKER – PERSÖNLICH - KOMPETENT

MKV

Mitteldeutscher

Kunststoffvertrieb

**LILIENTHALSTRAÙE 12
04420 MARKKRANSTÄDT**

WWW.MITTELDEUTSCHER-KUNSTSTOFFVERTRIEB.DE

INFO@MKV-KUNSTSTOFFE.DE

TEL 034205 / 423020 FAX 034205 / 83866